



FOLLETO DE LA UNIVERSIDAD TELKOM

TU VIAJE

INICIA AQUI



<https://kemlu.go.id/bogota>



@indonesiainCOL



@indonesiaincolombia



PORQUÉ UNIVERSIDAD TELKOM

CALIDAD EDUCACIONAL

60% Acreditación Internacional

72% Acreditación Nacional

Mejor universidad privada en Indonesia

- Ministerio de Educación y Cultura de Indonesia
- Clasificación de impacto de Times Higher Education (THE) 2021

Universidad de Investigación y Emprendimiento

Como nuestro compromiso con nuestra lema hemos publicado centro de investigación:

- Política Pública TIC
- Ecosistema de Negocio Digital
- Comunicaciones Inteligentes Avanzadas (AICOM5)
- Centro para el Internet de las Cosas
- Centro de Investigación de la Cadena de Suministro Electrónico (eSCRC)



Datos de la U:

- 28.789 alumnos
- 52.059 miembros de ex alumnos
- 5 centros de investigación y 31 grupos de investigación
- 950 conferencias
- 55 hectáreas de Área de campus
- 7 facultades
- 44 programas de estudio
- 10 clases internacionales.
- 28 países (país de origen del estudiante internacional)
- 1 Centro de Innovación

Our Achievement



ESCUELA Y DEPARTAMENTO

ESCUELA DE INGENIERÍA DE TELECOMUNICACIÓN	FACULTAD DE ECONOMÍA Y NEGOCIOS
<ul style="list-style-type: none">• Ingeniería de Telecomunicación*• Ingeniería eléctrica*• Ciencia y tecnología inteligentes• Ingeniería Informática• Ingeniería Biomédica• Ingeniería en Energía Eléctrica• Maestría en Ingeniería Eléctrica	<ul style="list-style-type: none">• Gestión del ocio• Maestría en Administración• Contabilidad*• Negocio internacional de las TIC*• Educación a distancia en Maestría Gerencial
ESCUELA DE COMPUTACIÓN	ESCUELA DE INDUSTRIAS CREATIVAS
<ul style="list-style-type: none">• Informática*• Ingeniería de Software• Tecnología de la información• Educación a distancia en Licenciatura en Informática• Maestría en Informática• Maestría en Ciberseguridad y Forense Digital• Doctor en Informática• Ciencia de datos	<ul style="list-style-type: none">• Diseño de Comunicación Visual*• Diseño de Interiores• Diseño de Moda y Textil• Artes creativas• Innovación y gestión de productos• Maestría en Diseño
ESCUELA DE INGENIERÍA INDUSTRIAL	ESCUELA DE CIENCIAS APLICADAS **
<ul style="list-style-type: none">• Ingeniería Industrial*• Sistema de información*• Cadena de suministro digital• Maestría en Sistemas de Información• Maestría en Ingeniería Industrial	<ul style="list-style-type: none">• Conectividad Digital (Ingeniería de Telecomunicación)• Informática• Sistema de Información• Informatización Contable• Ingeniería Informática• Digital Marketing• Hospitalidad y Arte Culinario• Digital Creative Multimedia (4 años)
ESCUELA DE COMUNICACIÓN Y NEGOCIOS	
<ul style="list-style-type: none">• Administración de Empresas*• Ciencias de la Comunicación*• Relaciones Públicas Digitales• Maestría en Ciencias de la Comunicación• Radiodifusión de contenidos digitales• Maestría en Administración de Empresas	

* Clase disponible en inglés

** Programa de 3 años



REGISTRO Y DOCUMENTOS

1. visitar a : lo.telkomuniversity.ac.id/admission y crea una nueva cuenta
2. Complete el formulario de solicitud y cargue todos los documentos requeridos
3. Proceso de selección por parte de miembros internacionales de la facultad o de la facultad
4. Notificación de resultados (Compruebe su cuenta)

Requisitos generales

- Pasaporte
- Certificado de la escuela secundaria
- Foto formal (fondo rojo)
- Carta de motivación
- Declaración de cumplimiento de las normas
- Certificado Universitario (para Maestría)
- Transcripción universitaria (para maestría)

Adicional para Maestría

- Plan de Tesis Maestría
- Certificado TOEFL/IELTS

Requisitos para el Doctorado

- Pasaporte
- Transcripción y certificado de licenciatura
- Transcripción del Máster y Certificado
- Carta de recomendación (mínimo 2)
- Plan de Investigación
- Carta de acuerdo del patrocinador

MATRÍCULA

Programa	Programa de Estudios	Cuota de admisión	Matrícula
Diploma 3 Grado (Clase Regular)	Escuela de Ciencias Aplicadas	IDR 24,000,000	IDR 8,000,000/Semester
Licenciatura en Ciencias Aplicadas (Clase Regular)	Escuela de Ciencias Aplicadas	IDR 24,000,000	IDR 8,000,000/Semester
Licenciatura (Clase Regular)	Toda la Facultad	IDR 33,000,000	IDR 11,000,000/Semester
Licenciatura (Clase Internacional)	Toda la Facultad	IDR 71,000,000	IDR 18,000,000/Semester
Máster en Gestión (Clase Regular)	Escuela de Economía y Negocios	IDR 7,000,000	IDR 16,000,000/Semester
Máster en Ingeniería (Clase Regular)	Escuela de Ingeniería Eléctrica, Escuela de Ingeniería Industrial, Escuelade Informática	IDR 7,000,000	IDR 9,000,000/Semester
Máster en Diseño (Clase Regular)	Escuela de Industrias Creativas	IDR 7,000,000	IDR 10,000,000/Semester
Máster en Administración de Empresas y Ciencias de la Comunicación (Clase Regular)	Escuela de Comunicación y Negocios	IDR 7,000,000	IDR 12,000,000/Semester
Aprendizaje a distancia en maestría (clase regular)	Toda la Facultad	-	IDR 1,000,000/Credit
Doctorado (Clase Regular)	Toda la Facultad	IDR 10,000,000	IDR 12,000,000/Semester

FECHAS DE ADMISIONES

Actividad	lote 1	lote 2	lote 3	lote 4
Periodo de admisión	Julio- Septiembre	Octubre - Noviembre	Enero - Febrero	Marzo- Abril
Anuncio de resultados	Octubre	Diciembre	Marzo	Mayo
Comienzo de la clase	Feb & Sept	Feb & Sept	Septiembre	Septiembre

* Horario sujeto a Cambios



BECAS TEL-U

Beca para Técnico / Profesional - Licenciatura / Maestría / Doctorado

Garantías de Beca	Tipo de Becas			
	1	2	3	4
Costo de vida	✓	✗	✗	✗
Matrícula	✓	✓	✓	✗
Cuota de admisión	✓	✓	✓	✓
Dormitorio	✓	✓	✗	✗

Beca para el Programa de Educación a Distancia

Garantías de Beca	Tipo de Becas	
	1	2
100% de la matrícula	✓	✗
50% de la matrícula	✗	✓

Requisito de la Beca

- Tener una licenciatura / Profesional con un GPA mínimo de 3.0 (escala 4.0) para el programa de maestría.
- Max. 35 años para el programa de maestría. Max 23 años para el programa de pregrado/Profesional
- Obtener buenas calificaciones en la sesión de prueba y entrevista.
- Tener ciudadanía extranjera que no sea Indonesia.
- Inglés fluido.
- Graduado del Programa de Maestría cuyos programas de estudio son lineales (Doctorado).
- Tener un Patrocinador de la Universidad de Telkom (Programa de Doctorado).

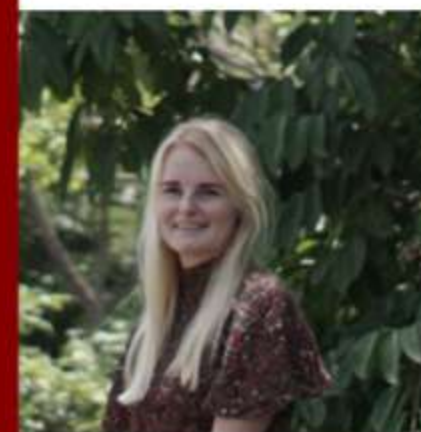



Jl. Telekomunikasi Terusan Buah Batu
40257, Bandung , Indonesia



<https://io.telkomuniversity.ac.id>



internationaloffice@telkomuniversity.ac.id



+62-813-2112-3400



International Office Telkom University



[iotelkomuniv](#)



[iotelkomuniv](#)



<https://kemlu.go.id/bogota>



[@indonesiainCOL](#)



[@indonesiaincolombia](#)