

# INFORME AVANCE PDL 2021 - 2024

Marzo 31 de 2023

LOCALIDAD:

Santa Fe



## AVANCE DEL PLAN DE DESARROLLO LOCAL

### % Avance Acumulado Contratado

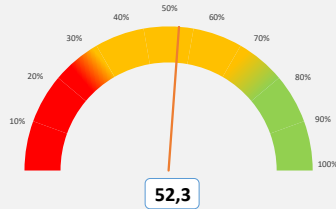

Este porcentaje corresponde al avance acumulado de cada Plan de Desarrollo Local según lo contratado.

### % Avance Acumulado Entregado

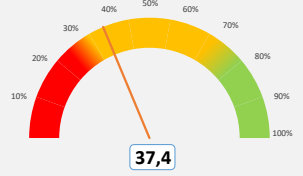

Este porcentaje corresponde al avance acumulado de cada Plan de Desarrollo Local según los bienes o servicios entregados.

Vigencia corte	Apropiación POAI	Apropiación Disponible	Compromisos	Giros
2023_1	\$43.758	\$43.758	\$7.303	\$1.640
			16,69%	3,75%

No de Metas 64

### # Metas y nivel de avance

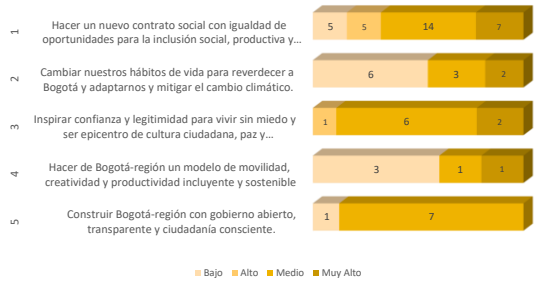

Este dato corresponde al número de metas con nivel de avance acumulado muy alto, alto, medio y bajo, según el propósito del PDL.

## AVANCE POR ESTRUCTURA DEL PLAN

### % Avance por Propósito

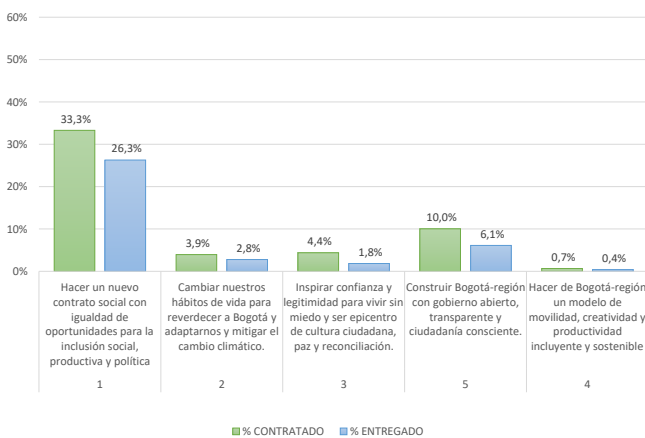

Este porcentaje corresponde al avance acumulado del Plan de Desarrollo Local frente a cada Propósito. Su cálculo tiene en cuenta tanto el avance contratado como entregado.

### % Avance por Programas

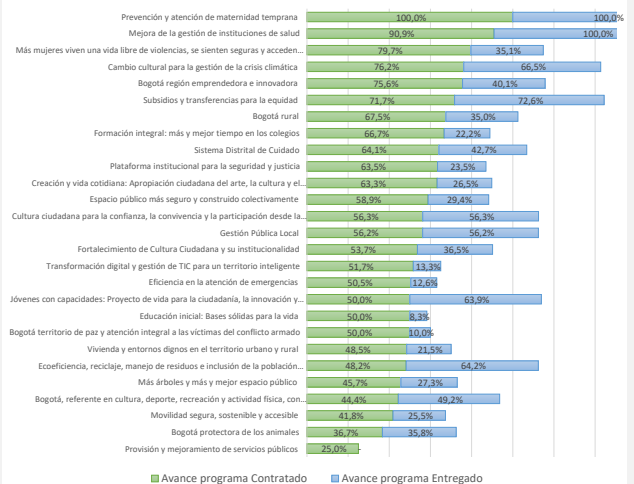

Este porcentaje corresponde al avance acumulado del Plan de Desarrollo Local frente a cada uno de los programas que lo integran.

# INFORME AVANCE PDL 2021 - 2024

Marzo 31 de 2023

LOCALIDAD:

Santa Fe



## AVANCE POR SECTOR

SECTOR	Compromisos 2021	Compromisos 2022	Compromisos 2023	Compromisos 2024	Compromisos 2021-2024	% Compromisos 2021-2024
GOBIERNO	\$5.550	\$11.348	\$4.015	-	\$20.913	31,0%
INTEGRACIÓN SOCIAL	\$6.002	\$6.418	\$2.155	-	\$14.574	21,6%
CULTURA, RECREACIÓN Y DEPORTE	\$2.370	\$3.995	\$297	-	\$6.661	9,9%
MOVILIDAD	\$1.106	\$4.280	-	-	\$5.386	8,0%
EDUCACIÓN	\$2.575	\$2.053	-	-	\$4.628	6,9%
DESARROLLO ECONÓMICO, INDUSTRIA Y TURISMO	\$1.340	\$2.127	\$66	-	\$3.533	5,2%
AMBIENTE	\$1.231	\$720	\$132	-	\$2.082	3,1%
SEGURIDAD, CONVIVENCIA Y JUSTICIA	\$503	\$944	\$605	-	\$2.052	3,0%
SALUD	\$588	\$1.446	-	-	\$2.034	3,0%
HÁBITAT	\$1.257	\$744	\$16	-	\$2.017	3,0%
MUJERES	\$876	\$688	-	-	\$1.564	2,3%
GESTIÓN PÚBLICA	\$474	\$722	\$18	-	\$1.214	1,8%
AMBIENTE / DESARROLLO ECONÓMICO	\$319	\$551	-	-	\$870	1,3%
<b>TOTALES</b>	<b>\$24.190</b>	<b>\$36.034</b>	<b>\$7.303</b>	<b>-</b>	<b>\$67.527</b>	<b>100,0%</b>

Compromisos en millones de pesos

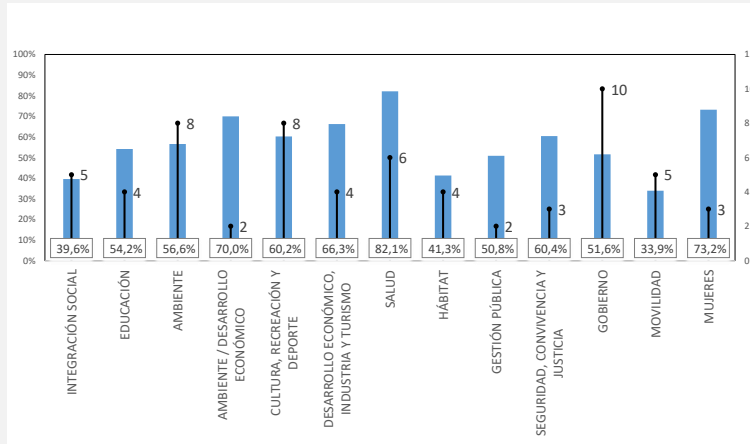

La gráfica calcula el promedio de avance acumulado contratado de las metas por cada uno de los sectores, así mismo visualiza la cantidad de metas asociadas.

## AVANCE POR LÍNEA DE INVERSIÓN FRENTE AL TOTAL DEL PRESUPUESTO

Anexas Línea de inversión	POAI 2021	%_POAI 2021	Compromisos 2021	%_Compromisos 2021	POAI 2022	%_POAI 2022	Compromisos 2022	%_Compromisos 2022	POAI 2023	%_POAI 2023	Compromisos 2023	%_Compromisos 2023
<b>1_Inflexible 45%</b>	<b>\$11.578</b>	<b>45,9%</b>	<b>\$12.201</b>	<b>50,4%</b>	<b>\$14.477</b>	<b>40,68%</b>	<b>\$14.765</b>	<b>41,0%</b>	<b>\$15.852</b>	<b>36,23%</b>	<b>\$6.109</b>	<b>\$6.109</b>
Gestión pública local	\$3.015	12,0%	\$3.112	12,9%	\$3.527	9,91%	\$5.347	14,8%	\$5.073	11,59%	\$3.175	\$3.175
Sistema Bogotá Solidaria (20%)	\$5.044	20,0%	\$5.888	24,3%	\$6.489	18,23%	\$6.294	17,5%	\$7.265	16,60%	\$2.155	\$2.155
Educación superior y primera infancia (10%)	\$2.521	10,0%	\$2.356	9,7%	\$2.959	8,31%	\$1.787	5,0%	\$2.024	4,63%	-	-
Inspección, vigilancia y control	\$998	4,0%	\$846	3,5%	\$1.502	4,22%	\$1.336	3,7%	\$1.490	3,41%	\$779	\$779
<b>2_Presupuestos Participativos 50%</b>	<b>\$12.936</b>	<b>51,3%</b>	<b>\$11.382</b>	<b>47,1%</b>	<b>\$19.624</b>	<b>55,14%</b>	<b>\$19.804</b>	<b>55,0%</b>	<b>\$26.582</b>	<b>60,75%</b>	<b>\$1.194</b>	<b>\$1.194</b>
Inversiones ambientales sostenibles	\$1.648	6,5%	\$1.472	6,1%	\$994	2,79%	\$877	2,4%	\$1.808	4,13%	\$147	\$147
Ruralidad	\$1.930	7,7%	\$1.809	7,5%	\$2.011	5,65%	\$1.743	4,8%	\$4.026	9,20%	\$18	\$18
Infraestructura	\$2.736	10,8%	\$2.234	9,2%	\$8.951	25,15%	\$9.213	25,6%	\$12.366	28,26%	\$14	\$14
Desarrollo social y cultural	\$5.179	20,5%	\$4.527	18,7%	\$5.565	15,64%	\$5.844	16,2%	\$6.618	15,12%	\$948	\$948
Desarrollo de la Economía Local	\$1.443	5,7%	\$1.340	5,5%	\$2.103	5,91%	\$2.127	5,9%	\$1.764	4,03%	\$66	\$66
<b>3_Flexible 5%</b>	<b>\$710</b>	<b>2,8%</b>	<b>\$607</b>	<b>2,5%</b>	<b>\$1.487</b>	<b>4,18%</b>	<b>\$1.466</b>	<b>4,1%</b>	<b>\$1.324</b>	<b>3,03%</b>	<b>-</b>	<b>-</b>
Condiciones de salud	\$690	2,7%	\$588	2,4%	\$1.467	4,12%	\$1.446	4,0%	\$1.296	2,96%	-	-
Participación Ciudadana y construcción de confianza	\$20	0,1%	\$19	0,1%	\$20	0,06%	\$20	0,1%	\$28	0,06%	-	-

Compromisos en millones de pesos

Las líneas de inversión local determinan una orientación estratégica de las inversiones que se podrán realizar en el horizonte del Plan de Desarrollo Local. Esta tabla presenta el porcentaje de cada una de las líneas de inversión local respecto al POAI de la vigencia, así como los porcentajes de los compromisos presupuestales respecto al corte trimestral.

# INFORME EJECUTIVO AVANCE METAS PDL 2021-2024

Marzo 31 de 2023

Dirección de planes de Desarrollo y Fortalecimiento Local - SDP



Localidad: **Santa Fe**

\*Recursos en millones de pesos

Cód Eje/Pilar	Cód Programa	Código Proyecto	Meta proyecto	Tipo de anualización	Año_corte	Magnitud contratada 2021	Magnitud entregada 2021	Magnitud contratada 2022	Magnitud entregada 2022	Magnitud programada POAI 2023	Magnitud contratada 2023	Magnitud entregada 2023	Magnitud contratada 2024	Magnitud entregada 2024	Avance acum. contratado (%)	Avance acum. Entregado (%)	Compromisos 2021	Compromisos 2022	Apropiación inicial POAI vigencia	Compromisos 2023	Giros 2023	Compromisos 2024	
1	1	2081	Atender 7086 hogares con apoyos que contribuyan al ingreso mínimo garantizado.	Constante	2023_1	7.086,0	7.086,0	7.086,0	8.965,0	7086	-	-	-	-	➔	50,0% ➔	56,6%	\$1.627	\$1.853	\$2.000	-	-	
1	1	2081	Beneficiar 2500 personas mayores con apoyo económico tipo C	Constante	2023_1	2.500,0	2.500,0	2.500,0	2.500,0	2500	2.500,0	2.500,0	-	-	⬆	75,0% ⬆	75,0%	\$4.261	\$4.441	\$5.265	\$2.155	\$1.010	-
1	6	2188	Apoyar 50 Mipymes y/o emprendimientos culturales y creativos.	Suma	2023_1	13,0	11,0	13,0	-	12	-	-	-	-	➔	52,0% ⬇	22,0%	\$276	\$366	\$484	-	-	
1	6	2188	Dotar 1 Centro de Desarrollo comunitario.	Suma	2023_1	-	-	-	-	0	-	-	-	-	⬇	- ⬇	-	-	-	-	-	-	
1	6	2188	Dotar 10 Sedes de atención a la primera infancia y/o adolescencia (jardines infantiles).	Suma	2023_1	-	-	-	-	0	-	-	-	-	⬇	- ⬇	-	-	-	-	-	-	
1	6	2188	Formar 1.200 personas en prevención de violencia intrafamiliar y/o violencia sexual.	Suma	2023_1	575,0	617,0	300,0	-	300	-	-	-	-	⬆	72,9% ➔	51,4%	\$114	\$124	\$130	-	-	
1	6	2188	Promover en 50 Mipymes y/o emprendimientos procesos de reconversión hacia actividades sostenibles.	Suma	2023_1	-	-	25,0	-	17	-	-	-	-	➔	50,0% ⬇	-	-	\$363	\$200	-	-	
1	6	2188	Vincular 200 personas con discapacidad, cuidadores y cuidadoras, en actividades alternativas de salud.	Suma	2023_1	80,0	80,0	80,0	-	0	-	-	-	-	⬆	80,0% ➔	40,0%	\$56	\$93	-	-	-	
1	6	2188	Vincular 500 mujeres cuidadoras a estrategias de cuidado.	Suma	2023_1	240,0	805,0	125,0	-	125	-	-	-	-	⬆	73,0% ⬆	161,0%	\$258	\$322	\$454	-	-	
1	6	2188	Vincular 500 personas a las acciones y estrategias de reconocimiento de los saberes ancestrales en medicina.	Suma	2023_1	-	-	500,0	-	0	-	-	-	-	⬆	100,0% ⬇	-	-	\$259	-	-	-	
1	6	2188	Vincular 800 personas a las acciones desarrolladas desde los dispositivos de base comunitaria en respuesta al consumo de SPA.	Suma	2023_1	200,0	218,0	200,0	-	200	-	-	-	-	➔	50,0% ⬇	27,3%	\$108	\$188	\$100	-	-	
1	6	2188	Beneficiar 700 personas con discapacidad a través de Dispositivos de Asistencia Personal - Ayudas Técnicas (no incluidas en los Planes de Beneficios).	Suma	2023_1	70,0	77,0	145,0	-	163	-	-	-	-	⬇	30,7% ⬇	11,0%	\$211	\$447	\$1.196	-	-	
1	6	2188	Promover en 130 Mipymes y/o emprendimientos la transformación empresarial y/o productiva.	Suma	2023_1	30,0	30,0	52,0	15,0	13	-	-	-	-	➔	63,1% ⬇	34,6%	\$610	\$797	\$450	-	-	
1	6	2188	Revitalizar 174 Mipymes y/o emprendimientos potencializadas dentro de las aglomeraciones económicas que fomentan el empleo y/o nuevas actividades económicas.	Suma	2023_1	122,0	122,0	52,0	15,0	15	-	-	-	-	⬆	100,0% ⬆	78,7%	\$454	\$601	\$630	\$66	\$7	
1	7	2104	Vincular 1100 personas en acciones complementarias de la estrategia territorial de salud.	Suma	2023_1	200,0	210,0	800,0	1.440,0	0	-	-	-	-	⬆	90,9% ⬆	150,0%	\$84	\$177	-	-	-	
1	8	2064	Vincular 800 personas a las acciones y estrategias para la prevención del embarazo adolescente.	Suma	2023_1	770,0	888,0	360,0	-	0	-	-	-	-	⬆	141,3% ⬆	111,0%	\$128	\$282	-	-	-	
1	12	2102	Implementar 4 Proyectos para el desarrollo integral de la primera infancia y la relación escuela, familia y comunidad.	Suma	2023_1	1,0	0,3	1,0	-	1	-	-	-	-	➔	50,0% ⬇	8,3%	\$448	\$528	\$220	-	-	
1	14	2091	Dotar 9 sedes educativas urbanas y rurales.	Suma	2023_1	2,0	2,0	4,0	-	2	-	-	-	-	➔	66,7% ⬇	22,2%	\$219	\$266	\$185	-	-	
1	17	2095	Beneficiar 60 estudiantes de programas de educación superior con apoyo de sostenimiento para la permanencia.	Suma	2023_1	15,0	-	15,0	-	15	-	-	-	-	➔	50,0% ⬇	-	\$254	\$176	\$264	-	-	
1	17	2095	Beneficiar 80 personas con apoyo para la educación superior.	Suma	2023_1	20,0	38,0	20,0	35,0	20	-	-	-	-	➔	50,0% ⬆	91,3%	\$1.654	\$1.084	\$1.540	-	-	
1	19	2112	Mejorar 130 viviendas de interés social rurales.	Suma	2023_1	33,0	28,0	30,0	-	32	-	-	-	-	➔	48,5% ⬇	21,5%	\$476	\$587	\$600	-	-	

# INFORME EJECUTIVO AVANCE METAS PDL 2021-2024

Marzo 31 de 2023

Dirección de planes de Desarrollo y Fortalecimiento Local - SDP



Localidad: **Santa Fe**

\*Recursos en millones de pesos

Cód Eje/Pilar	Cód Programa	Código Proyecto	Meta proyecto	Tipo de anualización	Año_corte	Magnitud contratada 2021	Magnitud entregada 2021	Magnitud contratada 2022	Magnitud entregada 2022	Magnitud programada POAI 2023	Magnitud contratada 2023	Magnitud entregada 2023	Magnitud contratada 2024	Magnitud entregada 2024	Avance acum. contratado (%)	Avance acum. Entregado (%)	Compromisos 2021	Compromisos 2022	Apropiación inicial POAI vigencia	Compromisos 2023	Giros 2023	Compromisos 2024
1	20	2100	Capacitar 1.400 personas en los campos deportivos.	Suma	2023_1	540,0	541,0	600,0	540,0	350	320,0	320,0	-	-	↑ 104,3%	↑ 100,1%	\$163	\$598	\$600	\$75	-	-
1	20	2100	Vincular 18.000 personas en actividades recreo-deportivas comunitarias.	Suma	2023_1	760,0	2.126,0	1.445,0	1.379,0	4500	914,0	914,0	-	-	↓ 17,3%	↓ 24,6%	\$428	\$678	\$800	\$193	\$1	-
1	21	2110	Capacitar 1.400 personas en los campos artísticos, interculturales, culturales y/o patrimoniales.	Suma	2023_1	350,0	360,0	360,0	-	350	-	-	-	-	⇒ 50,7%	↓ 25,7%	\$230	\$318	\$300	-	-	-
1	21	2110	Otorgar 60 estímulos de apoyo al sector artístico y cultural.	Suma	2023_1	24,0	15,0	15,0	-	15	-	-	-	-	⇒ 65,0%	↓ 25,0%	\$304	\$249	\$380	-	-	-
1	21	2110	Realizar 24 eventos de promoción de actividades culturales.	Suma	2023_1	14,0	13,0	4,0	2,0	5	-	-	-	-	↑ 75,0%	⇒ 62,5%	\$490	\$571	\$400	\$14	-	-
1	21	2110	Intervenir 13 sedes culturales con dotación y/o adecuación.	Suma	2023_1	-	-	8,0	-	2	-	-	-	-	⇒ 61,5%	-	-	\$407	\$150	-	-	
1	23	2108	Apoyar 60 predios rurales con asistencia técnica agropecuaria y/o ambiental.	Suma	2023_1	10,0	11,0	11,0	-	18	-	-	-	-	↓ 35,0%	↓ 18,3%	\$160	\$276	\$300	-	-	-
1	23	2108	Vincular 60 hogares y/o unidades productivas a procesos productivos y de comercialización en el sector rural.	Suma	2023_1	30,0	31,0	33,0	-	18	-	-	-	-	↑ 105,0%	⇒ 51,7%	\$160	\$275	\$300	-	-	-
1	24	2123	Financiar 64 proyectos del sector cultural y creativo.	Suma	2023_1	16,0	7,0	21,0	-	13	-	-	-	-	⇒ 57,8%	↓ 10,9%	\$267	\$589	\$484	-	-	-
1	24	2123	Implementar 5 acciones de fomento para la agricultura urbana.	Suma	2023_1	3,0	3,0	2,0	1,0	2	2,0	-	-	-	↑ 140,0%	↑ 80,0%	\$173	\$285	\$300	\$111	\$19	-
2	27	2122	Intervenir 6.500 m2 de jardinería y coberturas verdes.	Suma	2023_1	3.250,0	3.061,0	-	-	0	-	-	-	-	⇒ 50,0%	⇒ 47,1%	\$125	-	-	-	-	-
2	27	2122	Implementar 19 PROCEDAS	Suma	2023_1	19,0	16,0	-	-	0	-	-	-	-	↑ 100,0%	↑ 84,2%	\$332	-	-	-	-	-
2	28	2117	Intervenir 20 hectáreas con procesos de restauración, rehabilitación o recuperación ecológica.	Suma	2023_1	-	-	-	-	0	-	-	-	-	↓ -	↓ -	-	-	-	-	-	-
2	30	2159	Desarrollar 1 intervenciones para la reducción del riesgo y adaptación al cambio climático.	Suma	2023_1	-	-	-	-	1	-	-	-	-	↓ -	↓ -	-	-	\$928	-	-	-
2	30	2159	Realizar 4 acciones efectivas para el fortalecimiento de las capacidades locales para la respuesta a emergencias y desastres.	Suma	2023_1	4,0	1,0	-	-	0	-	-	-	-	↑ 100,0%	↓ 25,0%	\$290	-	-	-	-	-
2	33	2138	Intervenir 12 Parques vecinales y/o de bolsillo con acciones de mejoramiento, mantenimiento y/o dotación.	Suma	2023_1	3,0	4,0	3,0	-	5	-	-	-	-	⇒ 50,0%	↓ 33,3%	\$488	\$584	\$1.070	\$14	-	-
2	33	2138	Mantener 5.000 árboles urbanos y/o rurales.	Suma	2023_1	-	-	1.300,0	-	0	-	-	-	-	↓ 26,0%	-	-	\$240	-	-	-	-
2	34	2074	Atender 15.000 animales en urgencias, brigadas médico-veterinarias, acciones de esterilización, educación y adopción.	Suma	2023_1	3.500,0	4.004,0	2.000,0	1.369,0	4750	-	-	-	-	↓ 36,7%	↓ 35,8%	\$311	\$195	\$530	\$20	\$5	-
2	37	2129	Fortalecer 4 acueductos veredales con asistencia, intervenir técnica u organizativa.	Suma	2023_1	1,0	-	-	-	1	-	-	-	-	↓ 25,0%	-	\$196	-	\$2.200	-	-	-
2	38	2131	Capacitar 1.200 personas en separación en la fuente y reciclaje.	Suma	2023_1	300,0	322,0	300,0	602,0	325	101,0	101,0	-	-	⇒ 58,4%	↑ 85,4%	\$242	\$157	\$50	\$16	\$4	-
2	38	2131	Realizar 3 acciones con energías alternativas para el área rural.	Suma	2023_1	1,0	1,0	-	-	2	-	-	-	-	↓ 33,3%	↓ 33,3%	\$343	-	\$328	-	-	-
3	39	2187	Vincular 500 personas a procesos de construcción de memoria, verdad, reparación integral a víctimas, paz y reconciliación.	Suma	2023_1	-	-	250,0	50,0	0	-	-	-	-	⇒ 50,0%	↓ 10,0%	-	\$117	-	-	-	-

# INFORME EJECUTIVO AVANCE METAS PDL 2021-2024

Marzo 31 de 2023

Dirección de planes de Desarrollo y Fortalecimiento Local - SDP



Localidad: **Santa Fe**

\*Recursos en millones de pesos

Cód Eje/Pilar	Cód Programa	Código Proyecto	Meta proyecto	Tipo de anualización	Año_corte	Magnitud contratada 2021	Magnitud entregada 2021	Magnitud contratada 2022	Magnitud entregada 2022	Magnitud programada POAI 2023	Magnitud contratada 2023	Magnitud entregada 2023	Magnitud contratada 2024	Magnitud entregada 2024	Avance acum. contratado (%)	Avance acum. Entregado (%)	Compromisos 2021	Compromisos 2022	Apropiación inicial POAI vigencia	Compromisos 2023	Giros 2023	Compromisos 2024
3	40	2161	Capacitar 1020 personas para la construcción de ciudadanía y desarrollo de capacidades para el ejercicio de derechos de las mujeres.	Suma	2023_1	510,0	246,0	-	-	0	-	-	-	-	➔ 50,0% ↓	24,1%	\$326		-			-
3	40	2161	Vincular 1.800 personas en acciones para la prevención del feminicidio y la violencia contra la mujer.	Suma	2023_1	1.289,0	642,0	450,0	103,0	450	-	-	-	-	↑ 96,6% ➔	41,4%	\$292	\$366	\$351			-
3	43	2128	Implementar 4 estrategias de atención de movilizaciones y aglomeraciones en el territorio a través de equipos de gestores de convivencia bajo el direccionamiento estratégico de la Secretaría de Seguridad, Convivencia y Justicia.	Suma	2023_1	1,0	1,0	1,0	1,0	1	0,3	0,3	-	-	➔ 56,3% ➔	56,3%	\$257	\$494	\$880	\$605	\$47	-
3	45	2130	Realizar 2 acuerdos para la vinculación de la ciudadanía en los programas adelantados por el IDRD y acuerdos con vendedores informales o estacionarios.	Suma	2023_1	-	-	2,0	-	0	-	-	-	-	↑ 100,0% ↓	-		\$311	-		-	
3	45	2130	Realizar 4 acuerdos para el uso del EP con fines culturales, deportivos, recreacionales o de mercados temporales.	Suma	2023_1	2,0	2,0	-	-	0	-	-	-	-	➔ 50,0% ➔	50,0%	\$361		-		-	
3	45	2130	Realizar 4 acuerdos para la promover la formalización de vendedores informales a círculos económicos productivos de la ciudad.	Suma	2023_1	1,0	1,0	1,0	-	1	-	-	-	-	➔ 50,0% ↓	25,0%	\$234	\$400	\$338	\$18	\$5	-
3	48	2163	Atender 750 personas en estrategias de acceso a la justicia integral en la ciudad.	Suma	2023_1	390,0	390,0	-	-	0	-	-	-	-	➔ 52,0% ➔	52,0%	\$247		-			-
3	48	2163	Suministrar 48 dotaciones tecnológicas a organismos de seguridad.	Suma	2023_1	-	-	35,0	-	13	-	-	-	-	↑ 72,9% ↓	-		\$450	\$354		-	
4	49	2145	Intervenir 1.600 metros lineales de Ciclo-infraestructura con acciones de construcción y/o conservación.	Suma	2023_1	400,0	400,0	-	-	1200	-	-	-	-	↓ 25,0% ↓	25,0%	\$191		\$275		-	
4	49	2145	Intervenir 2.000 metros cuadrados de Puentes vehiculares y/o peatonales de escala local sobre cuerpos de agua con acciones de construcción y/o conservación.	Suma	2023_1	-	-	-	-	1	-	-	-	-	↓ - ↓	-		\$176	\$818		-	
4	49	2145	Intervenir 2,5 Kilómetros-carril de malla vial rural con acciones de construcción y/o conservación	Suma	2023_1	-	-	-	-	0,8	-	-	-	-	↓ - ↓	-		\$176	\$4.000		-	
4	49	2145	Intervenir 5,32 Kilómetros-carril de malla vial urbana (local y/o intermedia) con acciones de construcción y/o conservación.	Suma	2023_1	0,4	0,4	2,1	-	0,01	-	-	-	-	➔ 47,0% ↓	8,1%	\$915	\$2.747	\$4.752		-	
4	49	2145	Intervenir 16275 metros cuadrados de elementos del sistema de espacio público peatonal con acciones de construcción y/o conservación.	Suma	2023_1	-	-	15.875,0	15.275,0	1	-	-	-	-	↑ 97,5% ↑	93,9%		\$1.182	\$436		-	
5	54	2114	Operativizar 60 Centros de Acceso Comunitario en zonas rurales y/o apartadas.	Suma	2023_1	16,0	8,0	15,0	-	16	-	-	-	-	➔ 51,7% ↓	13,3%	\$474	\$605	\$298	\$18	-	-
5	55	2156	Capacitar 1.000 personas a través de procesos de formación para la participación de manera virtual y presencial.	Suma	2023_1	273,0	193,0	160,0	-	300	-	-	-	-	➔ 43,3% ↓	19,3%	\$157	\$77	\$141		-	
5	55	2156	Fortalecer 120 Organizaciones, JAC e Instancias de participación ciudadana.	Suma	2023_1	60,0	61,0	12,0	-	40	-	-	-	-	➔ 60,0% ➔	50,8%	\$400	\$181	\$1.006	\$43	-	-
5	55	2156	Intervenir 24 sedes de salones comunales.	Suma	2023_1	6,0	6,0	6,0	-	6	-	-	-	-	➔ 50,0% ↓	25,0%	\$421	\$3.676	\$680		-	
5	56	2136	Construir 1 sedes administrativas locales.	Constante	2023_1	-	-	-	-	1	-	-	-	-	↓ - ↓	-			\$1		-	
5	57	1822	Realizar 1 rendición de cuentas anuales.	Constante	2023_1	1,0	1,0	1,0	1,0	1	-	-	-	-	➔ 50,0% ➔	50,0%	\$19	\$20	\$28		-	

# INFORME EJECUTIVO AVANCE METAS PDL 2021-2024

Marzo 31 de 2023

Dirección de planes de Desarrollo y Fortalecimiento Local - SDP



Localidad: **Santa Fe**

\*Recursos en millones de pesos

Cód Eje/Pilar	Cód Programa	Código Proyecto	Meta proyecto	Tipo de anualización	Año_corte	Magnitud contratada 2021	Magnitud entregada 2021	Magnitud contratada 2022	Magnitud entregada 2022	Magnitud programada POAI 2023	Magnitud contratada 2023	Magnitud entregada 2023	Magnitud contratada 2024	Magnitud entregada 2024	Avance acum. contratado (%)	Avance acum. Entregado (%)	Compromisos 2021	Compromisos 2022	Apropiación inicial POAI vigencia	Compromisos 2023	Giros 2023	Compromisos 2024
5	57	2105	Realizar 4 acciones de inspección, vigilancia y control.	Suma	2023_1	1,0	1,0	1,0	1,0	1	0,3	0,3	-	-	⇒ 56,3%	⇒ 56,3%	\$846	\$1.336	\$1.490	\$779	\$140	-
5	57	2105	Realizar 4 estrategias de fortalecimiento institucional.	Suma	2023_1	1,0	1,0	1,0	1,0	1	0,3	0,3	-	-	⇒ 56,3%	⇒ 56,3%	\$3.112	\$5.347	\$5.072	\$3.175	\$402	-

# Objetivos de Desarrollo Sostenible (ODS) FDL

Marzo 31 de 2023

Localidad **Santa Fe**

\*Cifras en millones de pesos



## Recursos 2021-2024 Esferas ODS

COD	Esferas ODS	Compromisos 2021	Compromisos 2022	Compromisos 2023	Compromisos 2024
1	Las Personas	\$10.466	\$11.584	\$2.423	-
2	La Paz	\$5.746	\$8.857	\$4.620	-
3	La Prosperidad	\$6.533	\$14.636	\$134	-
4	El Planeta	\$1.445	\$958	\$127	-
<b>Total general</b>		<b>\$24.190</b>	<b>\$36.034</b>	<b>\$7.303</b>	-

Compromisos en millones de pesos

## Porcentaje de recursos comprometidos 2021-2024 ODS

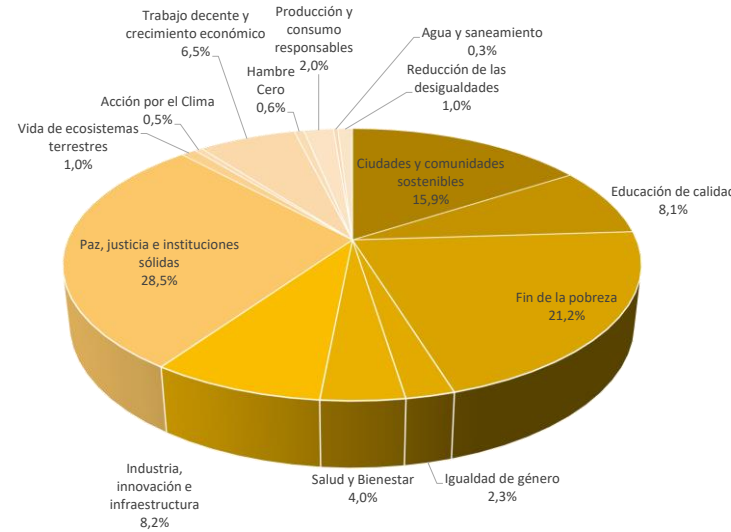

## Recursos ODS del FDL por vigencia

Cod	Nombre_ODS	Compromisos 2021	Compromisos 2022	Compromisos 2023	Compromisos 2024
1	Fin de la pobreza	\$5.888	\$6.294	\$2.155	-
2	Hambre Cero	\$160	\$275	-	-
3	Salud y Bienestar	\$805	\$1.677	\$193	-
4	Educación de calidad	\$2.738	\$2.651	\$75	-
5	Igualdad de género	\$876	\$688	-	-
6	Agua y saneamiento	\$196	-	-	-
8	Trabajo decente y crecimiento económico	\$1.606	\$2.716	\$66	-
9	Industria, innovación e infraestructura	\$1.389	\$4.110	\$18	-
10	Reducción de las desigualdades	\$211	\$447	-	-
11	Ciudades y comunidades sostenibles	\$3.326	\$7.363	\$49	-
12	Producción y consumo responsables	\$757	\$442	\$127	-
13	Acción por el Clima	\$332	-	-	-
15	Vida de ecosistemas terrestres	\$160	\$516	-	-
16	Paz, justicia e instituciones sólidas	\$5.746	\$8.857	\$4.620	-
<b>Total general</b>		<b>\$24.190</b>	<b>\$36.034</b>	<b>\$7.303</b>	-

Compromisos en millones de pesos

Esferas ODS	Código_ODS	Nombre_ODS	Cod_meta ODS	Nombre Meta ODS	Código Proyecto	Meta proyecto	Apropiación inicial POAI 2021	Compromisos 2021	Apropiación inicial 2022	Compromisos 2022	Apropiación inicial POAI 2023	Compromisos 2023	Apropiación inicial POAI 2024	Compromisos 2024	Giros 2023
Las Personas	1	Fin de la pobreza	1.2	De aquí a 2030, reducir al menos a la mitad la proporción de hombres, mujeres y niños de todas las edades que viven en la pobreza en todas sus dimensiones con arreglo a las definiciones nacionales	2081	Beneficiar 2500 personas mayores con apoyo económico tipo C	\$4.474	\$4.261	\$4.636	\$4.441	\$5.265	\$2.155	-	-	\$1.010
Las Personas	1	Fin de la pobreza	1.2	De aquí a 2030, reducir al menos a la mitad la proporción de hombres, mujeres y niños de todas las edades que viven en la pobreza en todas sus dimensiones con arreglo a las definiciones nacionales	2081	Atender 7086 hogares con apoyos que contribuyan al ingreso mínimo garantizado.	\$570	\$1.627	\$1.853	\$1.853	\$2.000	-	-	-	-
Las Personas	1	Fin de la pobreza	1.2	De aquí a 2030, reducir al menos a la mitad la proporción de hombres, mujeres y niños de todas las edades que viven en la pobreza en todas sus dimensiones con arreglo a las definiciones nacionales	2188	Dotar 10 Sedes de atención a la primera infancia y/o adolescencia (jardines infantiles).	-	-	-	-	-	-	-	-	-
Las Personas	4	Educación de calidad	4.2	De aquí a 2030, asegurar que todas las niñas y todos los niños tengan acceso a servicios de atención y desarrollo en la primera infancia y educación preescolar de calidad, a fin de que estén preparados para la enseñanza primaria.	2102	Implementar 4 Proyectos para el desarrollo integral de la primera infancia y la relación escuela, familia y comunidad.	\$470	\$448	\$529	\$528	\$220	-	-	-	-
Las Personas	4	Educación de calidad	4.3	De aquí a 2030, asegurar el acceso igualitario de todos los hombres y las mujeres a una formación técnica, profesional y superior de calidad, incluida la enseñanza universitaria.	2095	Beneficiar 60 estudiantes de programas de educación superior con apoyo de sostenimiento para la permanencia.	\$297	\$254	\$350	\$176	\$264	-	-	-	-
Las Personas	4	Educación de calidad	4.3	De aquí a 2030, asegurar el acceso igualitario de todos los hombres y las mujeres a una formación técnica, profesional y superior de calidad, incluida la enseñanza universitaria.	2095	Beneficiar 80 personas con apoyo para la educación superior.	\$1.754	\$1.654	\$2.080	\$1.084	\$1.540	-	-	-	-
Las Personas	4	Educación de calidad	4.7	De aquí a 2030, asegurar que todos los alumnos adquieran los conocimientos teóricos y prácticos necesarios para promover el desarrollo sostenible, entre otras cosas mediante la educación para el desarrollo sostenible y los estilos de vida sostenibles, los derechos humanos, la igualdad de género, la promoción de una cultura de paz y no violencia, la ciudadanía mundial y la valoración de la diversidad cultural y la contribución de la cultura al desarrollo sostenible	2091	Dotar 9 sedes educativas urbanas y rurales.	\$230	\$219	\$267	\$266	\$185	-	-	-	-

Esferas ODS	Código ODS	Nombre_ODS	Cod_meta ODS	Nombre Meta ODS	Código Proyecto	Meta proyecto	Apropiación inicial POAI 2021	Compromisos 2021	Apropiación inicial 2022	Compromisos 2022	Apropiación inicial POAI 2023	Compromisos 2023	Apropiación inicial POAI 2024	Compromisos 2024	Giros 2023	
Las Personas	4	Educación de calidad	4.7	De aquí a 2030, asegurar que todos los alumnos adquieran los conocimientos teóricos y prácticos necesarios para promover el desarrollo sostenible, entre otras cosas mediante la educación para el desarrollo sostenible y los estilos de vida sostenibles, los derechos humanos, la igualdad de género, la promoción de una cultura de paz y no violencia, la ciudadanía mundial y la valoración de la diversidad cultural y la contribución de la cultura al desarrollo sostenible	2100	Capacitar 1.400 personas en los campos deportivos.	\$241	\$163	\$318	\$598	\$600	\$75	-	-	-	
Las Personas	5	Igualdad de género	5.2	Eliminar todas las formas de violencia contra todas las mujeres y las niñas en los ámbitos público y privado, incluidas la trata y la explotación sexual y otros tipos de explotación	2161	Vincular 1.800 personas en acciones para la prevención del feminicidio y la violencia contra la mujer.	\$310	\$292	\$366	\$366	\$351	-	-	-	-	
Las Personas	5	Igualdad de género	5.4	Reconocer y valorar los cuidados y el trabajo doméstico no remunerados mediante servicios públicos, infraestructuras y políticas de protección social, y promoviendo la responsabilidad compartida en el hogar y la familia, según proceda en cada país	2188	Vincular 500 mujeres cuidadoras a estrategias de cuidado.	\$294	\$258	\$322	\$322	\$454	-	-	-	-	
Las Personas	5	Igualdad de género	5.c	Aprobar y fortalecer políticas acertadas y leyes aplicables para promover la igualdad de género y el empoderamiento de todas las mujeres y las niñas a todos los niveles	2161	Capacitar 1020 personas para la construcción de ciudadanía y desarrollo de capacidades para el ejercicio de derechos de las mujeres.	\$350	\$326	-	-	-	-	-	-	-	
Las Personas	3	Salud y Bienestar	3.d	Reforzar la capacidad de todos los países, en particular los países en desarrollo, en materia de alerta temprana, reducción de riesgos y gestión de los riesgos para la salud nacional y mundial	2100	Vincular 18.000 personas en actividades recreo-deportivas comunitarias.	\$480	\$428	\$770	\$678	\$800	\$193	-	-	\$1	
Las Personas	3	Salud y Bienestar	3.8	Lograr la cobertura sanitaria universal, incluida la protección contra los riesgos financieros, el acceso a servicios de salud esenciales de calidad y el acceso a medicamentos y vacunas inocuos, eficaces, asequibles y de calidad para todos	2104	Vincular 1100 personas en acciones complementarias de la estrategia territorial de salud.	\$144	\$84	\$180	\$177	-	-	-	-	-	-
Las Personas	3	Salud y Bienestar	3.4	De aquí a 2030, reducir en un tercio la mortalidad prematura por enfermedades no transmisibles mediante su prevención y tratamiento, y promover la salud mental y el bienestar	2188	Vincular 200 personas con discapacidad, cuidadores y cuidadoras, en actividades alternativas de salud.	\$60	\$56	\$90	\$93	-	-	-	-	-	-
Las Personas	3	Salud y Bienestar	3.5	Fortalecer la prevención y el tratamiento del abuso de sustancias adictivas, incluido el uso indebido de estupefacientes y el consumo nocivo de alcohol	2188	Vincular 800 personas a las acciones desarrolladas desde los dispositivos de base comunitaria en respuesta al consumo de SPA.	\$120	\$108	\$189	\$188	\$100	-	-	-	-	-
Las Personas	3	Salud y Bienestar	3.b	Apoyar las actividades de investigación y desarrollo de vacunas y medicamentos contra las enfermedades transmisibles y no transmisibles que afectan primordialmente a los países en desarrollo y facilitar el acceso a medicamentos y vacunas esenciales asequibles de conformidad con la Declaración relativa al Acuerdo sobre los Aspectos de los Derechos de Propiedad Intelectual Relacionados con el Comercio y la Salud Pública, en la que se afirma el derecho de los países en desarrollo a utilizar al máximo las disposiciones del Acuerdo sobre los Aspectos de los Derechos de Propiedad Intelectual Relacionados con el Comercio respecto a la flexibilidad para proteger la salud pública y, en particular, proporcionar acceso a los medicamentos para todos	2188	Vincular 500 personas a las acciones y estrategias de reconocimiento de los saberes ancestrales en medicina.	-	-	\$260	\$259	-	-	-	-	-	
Las Personas	3	Salud y Bienestar	3.7	De aquí a 2030, garantizar el acceso universal a los servicios de salud sexual y reproductiva, incluidos los de planificación familiar, información y educación, y la integración de la salud reproductiva en las estrategias y los programas nacionales	2064	Vincular 800 personas a las acciones y estrategias para la prevención del embarazo adolescente.	\$144	\$128	\$292	\$282	-	-	-	-	-	-
Las Personas	2	Hambre Cero	2.3	De aquí a 2030, duplicar la productividad agrícola y los ingresos de los productores de alimentos en pequeña escala, en particular las mujeres, los pueblos indígenas, los agricultores familiares, los ganaderos y los pescadores, entre otras cosas mediante	2108	Vincular 60 hogares y/o unidades productivas a procesos productivos y de comercialización en el sector rural.	\$172	\$160	\$289	\$275	\$300	-	-	-	-	-
La Prosperidad	11	Ciudades y comunidades sostenibles	11.4	Redoblar los esfuerzos para proteger y salvaguardar el patrimonio cultural y natural del mundo	2110	Capacitar 1.400 personas en los campos artísticos, interculturales, culturales y/o patrimoniales.	\$241	\$230	\$318	\$318	\$300	-	-	-	-	-
La Prosperidad	11	Ciudades y comunidades sostenibles	11.4	Redoblar los esfuerzos para proteger y salvaguardar el patrimonio cultural y natural del mundo	2110	Otorgar 60 estímulos de apoyo al sector artístico y cultural.	\$200	\$304	\$249	\$249	\$380	-	-	-	-	-
La Prosperidad	11	Ciudades y comunidades sostenibles	11.4	Redoblar los esfuerzos para proteger y salvaguardar el patrimonio cultural y natural del mundo	2110	Realizar 24 eventos de promoción de actividades culturales.	\$283	\$490	\$470	\$571	\$400	\$14	-	-	-	-
La Prosperidad	11	Ciudades y comunidades sostenibles	11.5	De aquí a 2030, reducir significativamente el número de muertes causadas por los desastres, incluidos los relacionados con el agua, y de personas afectadas por ellos, y reducir considerablemente las pérdidas económicas directas provocadas por los desastres en comparación con el producto interno bruto mundial, haciendo especial hincapié en la protección de los pobres y las personas en situaciones de vulnerabilidad	2159	Realizar 4 acciones efectivas para el fortalecimiento de las capacidades locales para la respuesta a emergencias y desastres.	\$330	\$290	-	-	-	-	-	-	-	-
La Prosperidad	11	Ciudades y comunidades sostenibles	11.1	De aquí a 2030, asegurar el acceso de todas las personas a viviendas y servicios básicos adecuados, seguros y asequibles y mejorar los barrios marginales	2112	Mejorar 130 viviendas de interés social rurales.	\$500	\$476	\$588	\$587	\$600	-	-	-	-	-



Esferas ODS	Código_ODS	Nombre_ODS	Cod_meta ODS	Nombre Meta ODS	Código Proyecto	Meta proyecto	Apropiación inicial POAI 2021	Compromisos 2021	Apropiación inicial 2022	Compromisos 2022	Apropiación inicial POAI 2023	Compromisos 2023	Apropiación inicial POAI 2024	Compromisos 2024	Giros 2023
La Prosperidad	11	Ciudades y comunidades sostenibles	11.7	De aquí a 2030, proporcionar acceso universal a zonas verdes y espacios públicos seguros, inclusivos y accesibles, en particular para las mujeres y los niños, las personas de edad y las personas con discapacidad	2138	Intervenir 12 Parques vecinales y/o de bolsillo con acciones de mejoramiento, mantenimiento y/o dotación.	\$560	\$488	\$595	\$584	\$1.070	\$14	-	-	-
La Prosperidad	11	Ciudades y comunidades sostenibles	11.7	De aquí a 2030, proporcionar acceso universal a zonas verdes y espacios públicos seguros, inclusivos y accesibles, en particular para las mujeres y los niños, las personas de edad y las personas con discapacidad	2145	Intervenir 16275 metros cuadrados de elementos del sistema de espacio público peatonal con acciones de construcción y/o conservación.	-		\$949	\$1.182	\$436	-	-	-	-
La Prosperidad	11	Ciudades y comunidades sostenibles	11.3	De aquí a 2030, aumentar la urbanización inclusiva y sostenible y la capacidad para la planificación y la gestión participativas, integradas y sostenibles de los asentamientos	2122	Intervenir 6.500 m2 de jardinería y coberturas verdes.	\$166	\$125	-	-	-	-	-	-	-
La Prosperidad	11	Ciudades y comunidades sostenibles	11.3	De aquí a 2030, aumentar la urbanización inclusiva y sostenible y la capacidad para la planificación y la gestión participativas, integradas y sostenibles de los asentamientos humanos en todos los países	2074	Atender 15.000 animales en urgencias, brigadas médico-veterinarias, acciones de esterilización, educación y adopción.	\$336	\$311	\$200	\$195	\$530	\$20	-	-	\$5
La Prosperidad	11	Ciudades y comunidades sostenibles	11.3	De aquí a 2030, aumentar la urbanización inclusiva y sostenible y la capacidad para la planificación y la gestión participativas, integradas y sostenibles de los asentamientos humanos en todos los países	2156	Intervenir 24 sedes de salones comunales.	\$430	\$421	\$3.882	\$3.676	\$680	-	-	-	-
La Prosperidad	11	Ciudades y comunidades sostenibles	11.2	De aquí a 2030, proporcionar acceso a sistemas de transporte seguros, asequibles, accesibles y sostenibles para todos y mejorar la seguridad vial, en particular mediante la ampliación del transporte público, prestando especial atención a las necesidades de las personas en situación de vulnerabilidad, las mujeres, los niños, las personas con discapacidad y las personas de edad	2145	Intervenir 1.600 metros lineales de Ciclo-infraestructura con acciones de construcción y/o conservación.	\$202	\$191	-		\$275	-	-	-	-
La Prosperidad	9	Industria, innovación e infraestructura	9.1	Desarrollar infraestructuras fiables, sostenibles, resilientes y de calidad, incluidas infraestructuras regionales y transfronterizas, para apoyar el desarrollo económico y el bienestar humano, haciendo especial hincapié en el acceso asequible y equitativo para todos	2110	Intervenir 13 sedes culturales con dotación y/o adecuación.	\$350		\$408	\$407	\$150	-	-	-	-
La Prosperidad	9	Industria, innovación e infraestructura	9.1	Desarrollar infraestructuras fiables, sostenibles, resilientes y de calidad, incluidas infraestructuras regionales y transfronterizas, para apoyar el desarrollo económico y el bienestar humano, haciendo especial hincapié en el acceso asequible y equitativo para todos	2145	Intervenir 2.000 metros cuadrados de Puentes vehiculares y/o peatonales de escala local sobre cuerpos de agua con acciones de construcción y/o conservación.	-		\$509	\$176	\$818	-	-	-	-
La Prosperidad	9	Industria, innovación e infraestructura	9.1	Desarrollar infraestructuras fiables, sostenibles, resilientes y de calidad, incluidas infraestructuras regionales y transfronterizas, para apoyar el desarrollo económico y el bienestar humano, haciendo especial hincapié en el acceso asequible y equitativo para todos	2145	Intervenir 2,5 Kilómetros-carril de malla vial rural con acciones de construcción y/o conservación	-		\$400	\$176	\$4.000	-	-	-	-
La Prosperidad	9	Industria, innovación e infraestructura	9.1	Desarrollar infraestructuras fiables, sostenibles, resilientes y de calidad, incluidas infraestructuras regionales y transfronterizas, para apoyar el desarrollo económico y el bienestar humano, haciendo especial hincapié en el acceso asequible y equitativo para todos	2145	Intervenir 5,32 Kilómetros-carril de malla vial urbana (local y/o intermedia) con acciones de construcción y/o conservación.	\$964	\$915	\$1.942	\$2.747	\$4.752	-	-	-	-
La Prosperidad	9	Industria, innovación e infraestructura	9.1	Desarrollar infraestructuras fiables, sostenibles, resilientes y de calidad, incluidas infraestructuras regionales y transfronterizas, para apoyar el desarrollo económico y el bienestar humano, haciendo especial hincapié en el acceso asequible y equitativo para todos	2136	Construir 1 sedes administrativas locales.	\$1		\$1		\$1	-	-	-	-
La Prosperidad	9	Industria, innovación e infraestructura	9.c	Aumentar significativamente el acceso a la tecnología de la información y las comunicaciones y esforzarse por proporcionar acceso universal y asequible a Internet en los países menos adelantados de aquí a 2020	2114	Operativizar 60 Centros de Acceso Comunitario en zonas rurales y/o apartadas.	\$520	\$474	\$605	\$605	\$298	\$18	-	-	-
La Prosperidad	8	Trabajo decente y crecimiento económico	8.3	Promover políticas orientadas al desarrollo que apoyen las actividades productivas, la creación de puestos de trabajo decentes, el emprendimiento, la creatividad y la innovación, y fomentar la formalización y el crecimiento de las microempresas y las pequeñas y medianas empresas, incluso mediante el acceso a servicios financieros	2188	Apoyar 50 Mipymes y/o emprendimientos culturales y creativos.	\$310	\$276	\$366	\$366	\$484	-	-	-	-
La Prosperidad	8	Trabajo decente y crecimiento económico	8.3	Promover políticas orientadas al desarrollo que apoyen las actividades productivas, la creación de puestos de trabajo decentes, el emprendimiento, la creatividad y la innovación, y fomentar la formalización y el crecimiento de las microempresas y las pequeñas y medianas empresas, incluso mediante el acceso a servicios financieros	2188	Promover en 50 Mipymes y/o emprendimientos procesos de reconversión hacia actividades sostenibles.	-		\$391	\$363	\$200	-	-	-	-
La Prosperidad	8	Trabajo decente y crecimiento económico	8.3	Promover políticas orientadas al desarrollo que apoyen las actividades productivas, la creación de puestos de trabajo decentes, el emprendimiento, la creatividad y la innovación, y fomentar la formalización y el crecimiento de las microempresas y las pequeñas y medianas empresas, incluso mediante el acceso a servicios financieros	2188	Promover en 130 Mipymes y/o emprendimientos la transformación empresarial y/o productiva.	\$640	\$610	\$751	\$797	\$450	-	-	-	-

Esferas ODS	Código ODS	Nombre_ODS	Cod_meta ODS	Nombre Meta ODS	Código Proyecto	Meta proyecto	Apropiación inicial POAI 2021	Compromisos 2021	Apropiación inicial 2022	Compromisos 2022	Apropiación inicial POAI 2023	Compromisos 2023	Apropiación inicial POAI 2024	Compromisos 2024	Giros 2023
La Prosperidad	8	Trabajo decente y crecimiento económico	8.3	Promover políticas orientadas al desarrollo que apoyen las actividades productivas, la creación de puestos de trabajo decentes, el emprendimiento, la creatividad y la innovación, y fomentar la formalización y el crecimiento de las microempresas y las pequeñas y medianas empresas, incluso mediante el acceso a servicios financieros	2188	Revitalizar 174 Mipymes y/o emprendimientos potencializadas dentro de las aglomeraciones económicas que fomentan el empleo y/o nuevas actividades económicas.	\$493	\$454	\$595	\$601	\$630	\$66	-	-	\$7
La Prosperidad	8	Trabajo decente y crecimiento económico	8.3	Promover políticas orientadas al desarrollo que apoyen las actividades productivas, la creación de puestos de trabajo decentes, el emprendimiento, la creatividad y la innovación, y fomentar la formalización y el crecimiento de las microempresas y las pequeñas y medianas empresas, incluso mediante el acceso a servicios financieros	2123	Financiar 64 proyectos del sector cultural y creativo.	\$280	\$267	\$589	\$589	\$484	-	-	-	-
La Prosperidad	10	Reducción de las desigualdades	10.2	De aquí a 2030, potenciar y promover la inclusión social, económica y política de todas las personas, independientemente de su edad, sexo, discapacidad, raza, etnia, origen, religión o situación económica u otra condición	2188	Dotar 1 Centro de Desarrollo comunitario.	-	-	-	-	-	-	-	-	-
La Prosperidad	10	Reducción de las desigualdades	10.2	De aquí a 2030, potenciar y promover la inclusión social, económica y política de todas las personas, independientemente de su edad, sexo, discapacidad, raza, etnia, origen, religión o situación económica u otra condición	2188	Beneficiar 700 personas con discapacidad a través de Dispositivos de Asistencia Personal - Ayudas Técnicas (no incluidas en los Planes de Beneficios).	\$222	\$211	\$456	\$447	\$1.196	-	-	-	-
La Paz	16	Paz, justicia e instituciones sólidas	16.1	Reducir significativamente todas las formas de violencia y las correspondientes tasas de mortalidad en todo el mundo	2188	Formar 1.200 personas en prevención de violencia intrafamiliar y/o violencia sexual.	\$300	\$114	\$181	\$124	\$130	-	-	-	-
La Paz	16	Paz, justicia e instituciones sólidas	16.1	Reducir significativamente todas las formas de violencia y las correspondientes tasas de mortalidad en todo el mundo	2128	Implementar 4 estrategias de atención de movilizaciones y aglomeraciones en el territorio a través de equipos de gestores de convivencia bajo el direccionamiento estratégico de la Secretaría de Seguridad, Convivencia y Justicia.	\$247	\$257	\$455	\$494	\$880	\$605	-	-	\$47
La Paz	16	Paz, justicia e instituciones sólidas	16.1	Reducir significativamente todas las formas de violencia y las correspondientes tasas de mortalidad en todo el mundo	2130	Realizar 4 acuerdos para el uso del EP con fines culturales, deportivos, recreacionales o de mercados temporales.	\$390	\$361	-	-	-	-	-	-	-
La Paz	16	Paz, justicia e instituciones sólidas	16.1	Reducir significativamente todas las formas de violencia y las correspondientes tasas de mortalidad en todo el mundo	2130	Realizar 2 acuerdos para la vinculación de la ciudadanía en los programas adelantados por el IDRD y acuerdos con vendedores informales o estacionarios.	-	-	\$411	\$311	-	-	-	-	-
La Paz	16	Paz, justicia e instituciones sólidas	16.1	Reducir significativamente todas las formas de violencia y las correspondientes tasas de mortalidad en todo el mundo	2130	Realizar 4 acuerdos para la promover la formalización de vendedores informales a círculos económicos productivos de la ciudad.	\$253	\$234	\$300	\$400	\$338	\$18	-	-	\$5
La Paz	16	Paz, justicia e instituciones sólidas	16.3	Promover el estado de derecho en los planos nacional e internacional y garantizar la igualdad en el acceso a la justicia para todos	2187	Vincular 500 personas a procesos de construcción de memoria, verdad, reparación integral a víctimas, paz y reconciliación.	-	-	\$120	\$117	-	-	-	-	-
La Paz	16	Paz, justicia e instituciones sólidas	16.3	Promover el estado de derecho en los planos nacional e internacional y garantizar la igualdad de acceso a la justicia para todos	2163	Atender 750 personas en estrategias de acceso a la justicia integral en la ciudad.	\$310	\$247	-	-	-	-	-	-	-
La Paz	16	Paz, justicia e instituciones sólidas	16.a	Fortalecer las instituciones nacionales pertinentes, incluso mediante la cooperación internacional, para crear a todos los niveles, particularmente en los países en desarrollo, la capacidad de prevenir la violencia y combatir el terrorismo y la delincuencia	2163	Suministrar 48 dotaciones tecnológicas a organismos de seguridad.	\$390	-	\$450	\$450	\$354	-	-	-	-
La Paz	16	Paz, justicia e instituciones sólidas	16.7	Garantizar la adopción en todos los niveles de decisiones inclusivas, participativas y representativas que respondan a las necesidades	2156	Capacitar 1.000 personas a través de procesos de formación para la participación de manera virtual y presencial.	\$210	\$157	\$80	\$77	\$141	-	-	-	-
La Paz	16	Paz, justicia e instituciones sólidas	16.7	Garantizar la adopción en todos los niveles de decisiones inclusivas, participativas y representativas que respondan a las necesidades	2156	Fortalecer 120 Organizaciones, JAC e Instancias de participación ciudadana.	\$400	\$400	\$166	\$181	\$1.006	\$43	-	-	-
La Paz	16	Paz, justicia e instituciones sólidas	16.6	Garantizar el acceso público a la información y proteger las libertades fundamentales, de conformidad con las leyes nacionales y los acuerdos internacionales	1822	Realizar 1 rendición de cuentas anuales.	\$20	\$19	\$20	\$20	\$28	-	-	-	-
La Paz	16	Paz, justicia e instituciones sólidas	16.6	Garantizar el acceso público a la información y proteger las libertades fundamentales, de conformidad con las leyes nacionales y los acuerdos internacionales	2105	Realizar 4 estrategias de fortalecimiento institucional.	\$3.014	\$3.112	\$3.526	\$5.347	\$5.072	\$3.175	-	-	\$402
La Paz	16	Paz, justicia e instituciones sólidas	16.6	Garantizar el acceso público a la información y proteger las libertades fundamentales, de conformidad con las leyes nacionales y los acuerdos internacionales	2105	Realizar 4 acciones de inspección, vigilancia y control.	\$998	\$846	\$1.502	\$1.336	\$1.490	\$779	-	-	\$140
El Planeta	15	Vida de ecosistemas terrestres	15.1	De aquí a 2020, asegurar la conservación, el restablecimiento y el uso sostenible de los ecosistemas terrestres y los ecosistemas interiores de agua dulce y sus servicios, en particular los bosques, los humedales, las montañas y las zonas áridas, en consonancia con las obligaciones contraídas en virtud de acuerdos internacionales	2138	Mantener 5.000 árboles urbanos y/o rurales.	-	-	\$240	\$240	-	-	-	-	-

Esferas ODS	Código ODS	Nombre_ODS	Cod_meta ODS	Nombre Meta ODS	Código Proyecto	Meta proyecto	Apropiación inicial POAI 2021	Compromisos 2021	Apropiación inicial 2022	Compromisos 2022	Apropiación inicial POAI 2023	Compromisos 2023	Apropiación inicial POAI 2024	Compromisos 2024	Giros 2023	
El Planeta	15	Vida de ecosistemas terrestres	15.1	De aquí a 2020, asegurar la conservación, el restablecimiento y el uso sostenible de los ecosistemas terrestres y los ecosistemas interiores de agua dulce y sus servicios, en particular los bosques, los humedales, las montañas y las zonas áridas, en consonancia con las obligaciones contraídas en virtud de acuerdos internacionales	2117	Intervenir 20 hectáreas con procesos de restauración, rehabilitación o recuperación ecológica.	-		\$110		-		-		-	
El Planeta	15	Vida de ecosistemas terrestres	15.9	De aquí a 2020, integrar los valores de los ecosistemas y la biodiversidad en la planificación, los procesos de desarrollo, las estrategias de reducción de la pobreza y la contabilidad nacionales y locales	2108	Apoyar 60 predios rurales con asistencia técnica agropecuaria y/o ambiental.	\$172	\$160	\$289	\$276	\$300		-		-	
El Planeta	13	Acción por el Clima	13.1	Fortalecer la resiliencia y la capacidad de adaptación a los riesgos relacionados con el clima y los desastres naturales en todos los países	2159	Desarrollar 1 intervenciones para la reducción del riesgo y adaptación al cambio climático.	-		-		\$928		-		-	
El Planeta	13	Acción por el Clima	13.3	Mejorar la educación, la sensibilización y la capacidad humana e institucional respecto de la mitigación del cambio climático, la adaptación a él, la reducción de sus efectos y la alerta temprana	2122	Implementar 19 PROCEDAS	\$356	\$332	-		-		-		-	
El Planeta	12	Producción y consumo responsables	12.2	De aquí a 2030, lograr la gestión sostenible y el uso eficiente de los recursos naturales	2123	Implementar 5 acciones de fomento para la agricultura urbana.	\$200	\$173	\$285	\$285	\$300	\$111	-		-	\$19

**Plan de Desarrollo local UN NUEVO CONTRATO SOCIAL Y AMBIENTAL PARA SANTA FE****Plan de Acción 2021 - 2024. Componente de inversión por localidad con corte a 31/03/2023****003 - Santa Fe**

Millones de pesos corrientes

Propósito / Programa General / Proyecto / Metas (****)			2021			2022			2023			2024			TOTAL			
			Programado	Ejecutado	%	Programado	Ejecutado	%	Programado	Ejecutado	%	Programado	Ejecutado	%	Programado	Ejecutado	%	
01 Hacer un nuevo contrato social con igualdad de oportunidades para la inclusión social, productiva y política			\$13,722	\$13,612	99.20	\$17,290	\$17,198	99.47	\$17,732	\$2,615	14.74	\$16,008	\$0	0.00	\$64,752	\$33,424	51.62	
01 Subsidios y transferencias para la equidad			\$5,890	\$5,888	99.96	\$6,294	\$6,294	100.00	\$7,265	\$2,155	29.66	\$5,648	\$0	0.00	\$25,097	\$14,336	57.12	
2081 Santa Fe activo con el envejecimiento, cuidador e incluyente			\$5,890	\$5,888	99.96	\$6,294	\$6,294	100.00	\$7,265	\$2,155	29.66	\$5,648	\$0	0.00	\$25,097	\$14,336	57.12	
1 Beneficiar 2500 Personas Mayores Con Apoyo Económico Tipo C		Tipo de anualización (*) Constante	Magnitud	2,500.00	2,500.00	100.00	2,500.00	2,500.00	100.00	2,500.00	2,500.00	100.00	2,500.00				0.00	
			Recursos	\$4,263	\$4,261	99.95	\$4,441	\$4,441	100.00	\$5,265	\$2,155	40.92	\$5,647	\$0	0.00	\$19,616	\$10,857	55.34
2 Atender 7086 Hogares Con Apoyos Que Contribuyan Al Ingreso Mínimo Garantizado		Tipo de anualización (*) Constante	Magnitud	7,086.00	7,086.00	100.00	7,086.00	7,086.00	100.00	7,086.00			7,086.00				0.00	
			Recursos	\$1,627	\$1,627	100.00	\$1,853	\$1,853	100.00	\$2,000	\$0	0.00	\$1	\$0	0.00	\$5,481	\$3,480	63.49
06 Sistema Distrital del Cuidado			\$2,113	\$2,087	98.76	\$3,601	\$3,559	98.86	\$3,644	\$66	1.82	\$3,584	\$0	0.00	\$12,942	\$5,713	44.14	
2188 Santa Fe con un sistema de cuidado			\$2,113	\$2,087	98.76	\$3,601	\$3,559	98.86	\$3,644	\$66	1.82	\$3,584	\$0	0.00	\$12,942	\$5,713	44.14	
1 Formar 1200 Personas En Prevención De Violencia Intrafamiliar Y/O Violencia Sexual.		Tipo de anualización	Magnitud	300.00	575.00	191.67	300.00	300.00	100.00	300.00		300.00			1,200.00	875.00	72.92	
		Suma	Recursos	\$118	\$114	96.42	\$126	\$124	98.22	\$130	\$0	0.00	\$344	\$0	0.00	\$718	\$238	33.11
2 Apoyar 50 Mipymes Y/O Emprendimientos Culturales Y Creativos.		Tipo de anualización	Magnitud	13.00	13.00	100.00	13.00	13.00	100.00	12.00		12.00			50.00	26.00	52.00	
		Suma	Recursos	\$276	\$276	100.00	\$366	\$366	100.00	\$484	\$0	0.00	\$347	\$0	0.00	\$1,473	\$642	43.57
3 Promover 50 Mipymes Y/O Emprendimientos Procesos De Reconversión Hacia Actividades Sostenibles		Tipo de anualización	Magnitud	0.00		0.00	25.00	25.00	100.00	11.00		14.00			50.00	25.00	50.00	
		Suma	Recursos	\$0	\$0	0.00	\$363	\$363	100.00	\$200	\$0	0.00	\$211	\$0	0.00	\$774	\$363	46.87
4 Promover 130 Mipymes Y/O Emprendimientos La Transformación Empresarial Y/O Productiva.		Tipo de anualización	Magnitud	12.00	30.00	250.00	52.00	52.00	100.00	20.00		46.00			130.00	82.00	63.08	
		Suma	Recursos	\$610	\$610	100.00	\$797	\$797	100.00	\$450	\$0	0.00	\$714	\$0	0.00	\$2,571	\$1,407	54.72
5 Revitalizar 174 Mipymes Y/O Emprendimientos Potencializadas Dentro De Las Aglomeraciones Económicas Que Fomentan El Empleo Y/O Nuevas Actividades Económicas.		Tipo de anualización	Magnitud	15.00	122.00	813.33	52.00	52.00	100.00	54.00	52.00	96.30	53.00		174.00	226.00	129.89	
		Suma	Recursos	\$455	\$454	99.84	\$638	\$601	94.17	\$630	\$66	10.54	\$559	\$0	0.00	\$2,282	\$1,122	49.15
6 Dotar 10 Sedes De Atención A La Primera Infancia Y/O Adolescencia (Jardines Infantiles).		Tipo de anualización	Magnitud	0.00		0.00	0.00		0.00	0.00		10.00			10.00	0.00	0.00	
		Suma	Recursos	\$0	\$0	0.00	\$0	\$0	0.00	\$0	\$0	0.00	\$338	\$0	0.00	\$338	\$0	0.00
7 Dotar 1 Centro Centro De Desarrollo Comunitario.		Tipo de anualización	Magnitud	0.00		0.00	0.00		0.00	0.00		1.00			1.00	0.00	0.00	
		Suma	Recursos	\$0	\$0	0.00	\$0	\$0	0.00	\$0	\$0	0.00	\$248	\$0	0.00	\$248	\$0	0.00
8 Vincular 500 Mujeres Cuidadoras A Estrategias De Cuidado.		Tipo de anualización	Magnitud	125.00	240.00	192.00	125.00	125.00	100.00	125.00		125.00			500.00	365.00	73.00	
		Suma	Recursos	\$271	\$258	95.25	\$322	\$322	100.00	\$454	\$0	0.00	\$323	\$0	0.00	\$1,370	\$580	42.33
9 Vincular 200 Personas Con Discapacidad, Cuidadores Y Cuidadoras, En Actividades Alternativas De Salud.		Tipo de anualización	Magnitud	50.00	80.00	160.00	80.00	80.00	100.00	0.00		70.00			200.00	160.00	80.00	
		Suma	Recursos	\$57	\$56	98.35	\$93	\$93	100.00	\$0	\$0	0.00	\$60	\$0	0.00	\$211	\$150	71.06
10 Vincular 800 Personas A Las Acciones Desarrolladas Desde Los Dispositivos De Base Comunitaria En Respuesta Al Consumo De Spa.		Tipo de anualización	Magnitud	200.00	200.00	100.00	200.00	200.00	100.00	106.00		294.00			800.00	400.00	50.00	
		Suma	Recursos	\$116	\$108	93.60	\$188	\$188	100.00	\$100	\$0	0.00	\$190	\$0	0.00	\$593	\$296	49.86
11 Beneficiar 700 Personas Con Discapacidad A Través De Dispositivos De Asistencia Personal - Ayudas Técnicas (No Incluidas En Los Planes De Beneficios).		Tipo de anualización	Magnitud	162.00	70.00	43.21	163.00	145.00	88.96	300.00		75.00			700.00	215.00	30.71	
		Suma	Recursos	\$211	\$211	100.00	\$447	\$447	100.00	\$1,196	\$0	0.00	\$250	\$0	0.00	\$2,104	\$658	31.27
12 Vincular 500 Personas A Las Acciones Y Estrategias De Reconocimiento De Los Saberes Ancestrales En Medicina.		Tipo de anualización	Magnitud	0.00		0.00	500.00	500.00	100.00	0.00		0.00			500.00	500.00	100.00	
		Suma	Recursos	\$0	\$0	0.00	\$261	\$259	99.33	\$0	\$0	0.00	\$0	\$0	0.00	\$261	\$259	99.33
07 Mejora de la gestión de instituciones de salud			\$137	\$84	61.49	\$180	\$177	98.17	\$0	\$0	0.00	\$200	\$0	0.00	\$517	\$261	50.48	
2104 Santa Fe mejora la gestión en Salud			\$137	\$84	61.49	\$180	\$177	98.17	\$0	\$0	0.00	\$200	\$0	0.00	\$517	\$261	50.48	
1 Vincular 1100 Personas En Acciones Complementarias De La Estrategia Territorial De Salud		Tipo de anualización	Magnitud	200.00	200.00	100.00	800.00	800.00	100.00	0.00		100.00			1,100.00	1,000.00	90.91	
		Suma	Recursos	\$137	\$84	61.49	\$180	\$177	98.17	\$0	\$0	0.00	\$200	\$0	0.00	\$517	\$261	50.48
08 Prevención y atención de maternidad temprana			\$137	\$128	93.51	\$292	\$282	96.60	\$0	\$0	0.00	\$243	\$0	0.00	\$672	\$410	61.05	
2064 Santa Fe atiende y previene la maternidad temprana			\$137	\$128	93.51	\$292	\$282	96.60	\$0	\$0	0.00	\$243	\$0	0.00	\$672	\$410	61.05	
1 Vincular 800 Personas A Las Acciones Y Estrategias Para La Prevención Del Embarazo Adolescente		Tipo de anualización	Magnitud	200.00	770.00	385.00	360.00	360.00	100.00	0.00		240.00			800.00	1,130.00	141.25	
		Suma	Recursos	\$137	\$128	93.51	\$292	\$282	96.60	\$0	\$0	0.00	\$243	\$0	0.00	\$672	\$410	61.05
12 Educación inicial: Bases sólidas para la vida			\$448	\$448	100.00	\$529	\$528	99.72	\$220	\$0	0.00	\$563	\$0	0.00	\$1,760	\$975	55.42	
2102 Educación inicial para Santa Fe			\$448	\$448	100.00	\$529	\$528	99.72	\$220	\$0	0.00	\$563	\$0	0.00	\$1,760	\$975	55.42	
1 Implementar 4 Proyectos Para El Desarrollo Integral De La Primera Infancia Y La Relación Escuela, Familia Y Comunidad		Tipo de anualización	Magnitud	1.00	1.00	100.00	1.00	1.00	100.00	1.00		1.00			4.00	2.00	50.00	
		Suma	Recursos	\$448	\$448	100.00	\$529	\$528	99.72	\$220	\$0	0.00	\$563	\$0	0.00	\$1,760	\$975	55.42
14 Formación integral: más y mejor tiempo en los colegios			\$219	\$219	100.00	\$267	\$266	99.46	\$185	\$0	0.00	\$253	\$0	0.00	\$924	\$485	52.45	
2091 Formación integral en Santa Fe			\$219	\$219	100.00	\$267	\$266	99.46	\$185	\$0	0.00	\$253	\$0	0.00	\$924	\$485	52.45	
1 Dotar 9 Sedes Educativas Urbanas Y Rurales		Tipo de anualización	Magnitud	2.00	2.00	100.00	4.00	4.00	100.00	2.00		1.00			9.00	6.00	66.67	
		Suma	Recursos	\$219	\$219	100.00	\$267	\$266	99.46	\$185	\$0	0.00	\$253	\$0	0.00	\$924	\$485	52.45

(\*) Meta proyecto de inversión con tipo de anualización diferente a suma. Se debe observar el valor programado y ejecutado de sus magnitudes en cada vigencia.

(\*\*\*\*) La programación y ejecución de magnitud de metas de proyecto de inversión incluye la vigencia actual y la vigencia anterior según desagregación efectuada por la entidad, mientras que los recursos corresponden únicamente a la vigencia actual.

ULTIMA VERSION OFICIAL

# Plan de Desarrollo local UN NUEVO CONTRATO SOCIAL Y AMBIENTAL PARA SANTA FE

## Plan de Acción 2021 - 2024. Componente de inversión por localidad con corte a 31/03/2023

### 003 - Santa Fe

Millones de pesos corrientes

Propósito / Programa General / Proyecto / Metas (****)	2021			2022			2023			2024			TOTAL					
	Programado	Ejecutado	%	Programado	Ejecutado	%	Programado	Ejecutado	%	Programado	Ejecutado	%	Programado	Ejecutado	%			
17 Jóvenes con capacidades: Proyecto de vida para la ciudadanía, la innovación y el trabajo del siglo XXI				\$1,908	\$1,908	100.00	\$1,260	\$1,260	100.00	\$1,804	\$0	0.00	\$2,251	\$0	0.00	\$7,223	\$3,168	43.86
2095 Jóvenes con capacidades en Santa Fe				\$1,908	\$1,908	100.00	\$1,260	\$1,260	100.00	\$1,804	\$0	0.00	\$2,251	\$0	0.00	\$7,223	\$3,168	43.86
1 Beneficiar 80 Personas Con Apoyo Para La Educación Superior	Tipo de anualización	Magnitud		20.00	20.00	100.00	20.00	20.00	100.00	20.00			20.00			80.00	40.00	50.00
	Suma	Recursos		\$1,654	\$1,654	100.00	\$1,084	\$1,084	100.00	\$1,540	\$0	0.00	\$1,576	\$0	0.00	\$5,853	\$2,737	46.76
2 Beneficiar 60 Estudiantes De Programas De Educación Superior Con Apoyo De Sostentamiento Para La Permanencia.	Tipo de anualización	Magnitud		15.00	15.00	100.00	15.00	15.00	100.00	15.00			15.00			60.00	30.00	50.00
	Suma	Recursos		\$254	\$254	100.00	\$176	\$176	100.00	\$264	\$0	0.00	\$675	\$0	0.00	\$1,369	\$430	31.43
19 Vivienda y entornos dignos en el territorio urbano y rural				\$476	\$476	100.00	\$588	\$587	99.88	\$600	\$0	0.00	\$562	\$0	0.00	\$2,226	\$1,064	47.78
2112 Vivienda y entornos dignos en el territorio urbano y rural en Santa Fe				\$476	\$476	100.00	\$588	\$587	99.88	\$600	\$0	0.00	\$562	\$0	0.00	\$2,226	\$1,064	47.78
1 Mejorar 130 Viviendas De Interés Social Rurales	Tipo de anualización	Magnitud		33.00	33.00	100.00	30.00	30.00	100.00	32.00			35.00			130.00	63.00	48.46
	Suma	Recursos		\$476	\$476	100.00	\$588	\$587	99.88	\$600	\$0	0.00	\$562	\$0	0.00	\$2,226	\$1,064	47.78
20 Bogotá, referente en cultura, deporte, recreación y actividad física, con parques para el desarrollo y la salud				\$602	\$591	98.22	\$1,283	\$1,276	99.46	\$1,400	\$268	19.14	\$807	\$0	0.00	\$4,092	\$2,135	52.18
2100 Santa Fe, referente en cultura, deporte, recreación y actividad física, con parques para el desarrollo y la salud				\$602	\$591	98.22	\$1,283	\$1,276	99.46	\$1,400	\$268	19.14	\$807	\$0	0.00	\$4,092	\$2,135	52.18
1 Vincular 18000 Personas En Actividades Recreo-Deportivas Comunitarias	Tipo de anualización	Magnitud		4,500.00	760.00	16.89	4,500.00	1,445.00	32.11	4,500.00	914.00	20.31	4,500.00			18,000.00	3,119.00	17.33
	Suma	Recursos		\$428	\$428	100.00	\$678	\$678	100.00	\$800	\$193	24.10	\$543	\$0	0.00	\$2,449	\$1,299	53.04
2 Capacitar 1400 Personas En Los Campos Deportivos	Tipo de anualización	Magnitud		350.00	540.00	154.29	350.00	600.00	171.43	350.00	320.00	91.43	350.00			1,400.00	1,460.00	104.29
	Suma	Recursos		\$174	\$163	93.84	\$605	\$598	98.86	\$600	\$75	12.53	\$264	\$0	0.00	\$1,643	\$836	50.91
21 Creación y vida cotidiana: Apropiación ciudadana del arte, la cultura y el patrimonio, para la democracia cultural				\$1,023	\$1,023	100.00	\$1,545	\$1,545	99.99	\$1,230	\$14	1.17	\$802	\$0	0.00	\$4,600	\$2,583	56.14
2110 Apropiación ciudadana del arte, la cultura y el patrimonio en Santa Fe				\$1,023	\$1,023	100.00	\$1,545	\$1,545	99.99	\$1,230	\$14	1.17	\$802	\$0	0.00	\$4,600	\$2,583	56.14
1 Realizar 24 Eventos De Promoción De Actividades Culturales.	Tipo de anualización	Magnitud		6.00	14.00	233.33	8.00	4.00	50.00	5.00	0.00	0.00	5.00			24.00	18.00	75.00
	Suma	Recursos		\$490	\$490	100.00	\$571	\$571	100.00	\$400	\$14	3.60	\$305	\$0	0.00	\$1,766	\$1,075	60.89
2 Otorgar 60 Estímulos De Apoyo Al Sector Artístico Y Cultural.	Tipo de anualización	Magnitud		15.00	24.00	160.00	15.00	15.00	100.00	15.00			15.00			60.00	39.00	65.00
	Suma	Recursos		\$304	\$304	100.00	\$249	\$249	100.00	\$380	\$0	0.00	\$233	\$0	0.00	\$1,166	\$553	47.42
3 Capacitar 1400 Personas En Los Campos Artísticos, Interculturales, Culturales Y/O Patrimoniales.	Tipo de anualización	Magnitud		350.00	350.00	100.00	350.00	360.00	102.86	350.00			350.00			1,400.00	710.00	50.71
	Suma	Recursos		\$230	\$230	100.00	\$318	\$318	100.00	\$300	\$0	0.00	\$264	\$0	0.00	\$1,112	\$548	49.26
4 Intervenir 13 Sedes Culturales Con Dotación Y/O Adecuación	Tipo de anualización	Magnitud		0.00		0.00	8.00	8.00	100.00	5.00			0.00			13.00	8.00	61.54
	Suma	Recursos		\$0	\$0	0.00	\$407	\$407	99.98	\$150	\$0	0.00	\$0	\$0	0.00	\$557	\$407	73.06
23 Bogotá rural				\$328	\$319	97.38	\$578	\$551	95.25	\$600	\$0	0.00	\$552	\$0	0.00	\$2,058	\$870	42.27
2108 Santa Fe rural				\$328	\$319	97.38	\$578	\$551	95.25	\$600	\$0	0.00	\$552	\$0	0.00	\$2,058	\$870	42.27
1 Apoyar 60 Predios Rurales Con Asistencia Técnica Agropecuaria Y/O Ambiental.	Tipo de anualización	Magnitud		10.00	10.00	100.00	15.00	11.00	73.33	18.00			17.00			60.00	21.00	35.00
	Suma	Recursos		\$164	\$160	97.38	\$289	\$276	95.51	\$300	\$0	0.00	\$276	\$0	0.00	\$1,029	\$436	42.34
2 Vincular 60 Hogares Y/O Unidades Productivas A Procesos Productivos Y De Comercialización En El Sector Rural.	Tipo de anualización	Magnitud		10.00	30.00	300.00	15.00	33.00	220.00	18.00			17.00			60.00	63.00	105.00
	Suma	Recursos		\$164	\$160	97.38	\$289	\$275	95.00	\$300	\$0	0.00	\$276	\$0	0.00	\$1,029	\$434	42.20
24 Bogotá región emprendedora e innovadora				\$440	\$440	100.00	\$874	\$874	100.00	\$784	\$111	14.18	\$543	\$0	0.00	\$2,641	\$1,425	53.96
2123 Santa Fe región emprendedora e innovadora				\$440	\$440	100.00	\$874	\$874	100.00	\$784	\$111	14.18	\$543	\$0	0.00	\$2,641	\$1,425	53.96
1 Implementar 5 Acciones De Fomento Para La Agricultura Urbana	Tipo de anualización	Magnitud		1.00	3.00	300.00	1.00	2.00	200.00	2.00	2.00	100.00	1.00			5.00	7.00	140.00
	Suma	Recursos		\$173	\$173	100.00	\$285	\$285	99.99	\$300	\$111	37.07	\$229	\$0	0.00	\$987	\$569	57.65
2 Financiar 64 Proyectos Del Sector Cultural Y Creativo.	Tipo de anualización	Magnitud		16.00	16.00	100.00	21.00	21.00	100.00	13.00			14.00			64.00	37.00	57.81
	Suma	Recursos		\$267	\$267	100.00	\$589	\$589	100.00	\$484	\$0	0.00	\$314	\$0	0.00	\$1,654	\$856	51.75
02 Cambiar nuestros hábitos de vida para reverdecer a Bogotá y adaptarnos y mitigar la crisis climática				\$2,352	\$2,327	98.94	\$1,304	\$1,176	90.21	\$5,106	\$50	0.99	\$1,901	\$0	0.00	\$10,663	\$3,554	33.33
27 Cambio cultural para la gestión de la crisis climática				\$460	\$457	99.37	\$0	\$0	0.00	\$0	\$0	0.00	\$729	\$0	0.00	\$1,189	\$457	38.44
2122 Cambio cultural en Santa fe para la gestión de la crisis climática				\$460	\$457	99.37	\$0	\$0	0.00	\$0	\$0	0.00	\$729	\$0	0.00	\$1,189	\$457	38.44
1 Implementar 19 Proceda .	Tipo de anualización	Magnitud		5.00	19.00	380.00	0.00		0.00	0.00			14.00			19.00	19.00	100.00
	Suma	Recursos		\$335	\$332	99.13	\$0	\$0	0.00	\$0	\$0	0.00	\$382	\$0	0.00	\$717	\$332	46.30
2 Intervenir 6500 M2 De Jardinería Y Coberturas Verdes.	Tipo de anualización	Magnitud		3,250.00	3,250.00	100.00	0.00		0.00	0.00			3,250.00			6,500.00	3,250.00	50.00
	Suma	Recursos		\$125	\$125	100.00	\$0	\$0	0.00	\$0	\$0	0.00	\$347	\$0	0.00	\$472	\$125	26.50
28 Bogotá protectora de sus recursos naturales				\$0	\$0	0.00	\$110	\$0	0.00	\$0	\$0	0.00	\$1	\$0	0.00	\$111	\$0	0.00
2117 Restauración ecológica en Santa Fe				\$0	\$0	0.00	\$110	\$0	0.00	\$0	\$0	0.00	\$1	\$0	0.00	\$111	\$0	0.00

(\*) Meta proyecto de inversión con tipo de anualización diferente a suma. Se debe observar el valor programado y ejecutado de sus magnitudes en cada vigencia.

(\*\*\*\*) La programación y ejecución de magnitud de metas de proyecto de inversión incluye la vigencia actual y la vigencia anterior según desagregación efectuada por la entidad, mientras que los recursos corresponden únicamente a la vigencia actual.

ULTIMA VERSION OFICIAL

## Plan de Desarrollo local UN NUEVO CONTRATO SOCIAL Y AMBIENTAL PARA SANTA FE

Plan de Acción 2021 - 2024. Componente de inversión por localidad con corte a 31/03/2023

003 - Santa Fe

Millones de pesos corrientes

Propósito / Programa General / Proyecto / Metas (****)				2021			2022			2023			2024			TOTAL		
				Programado	Ejecutado	%	Programado	Ejecutado	%	Programado	Ejecutado	%	Programado	Ejecutado	%	Programado	Ejecutado	%
1 Intervenir 20 Hectareas Con Procesos De Restauración, Rehabilitación O Recuperación Ecológica.	Tipo de anualización	Magnitud		0.00		0.00	10.00	0.00	0.00	0.00	0.00	10.00		0.00	0.00	0.00		
	Suma	Recursos		\$0	\$0	0.00	\$110	\$0	0.00	\$0	\$0	0.00	\$1	\$0	0.00	\$111		
30 Eficiencia en la atención de emergencias				\$300	\$290	96.70	\$0	\$0	0.00	\$928	\$0	0.00	\$0	\$0	0.00	\$1,227		
2159 Santa Fe eficiente en la atención de emergencias				\$300	\$290	96.70	\$0	\$0	0.00	\$928	\$0	0.00	\$0	\$0	0.00	\$1,227		
1 Realizar 4 Acciones Efectivas Para El Fortalecimiento De Las Capacidades Locales Para La Respuesta A Emergencias Y Desastres Y Mitigación Del Riesgo	Tipo de anualización	Magnitud		4.00	4.00	100.00	0.00		0.00	0.00	0.00	0.00	0.00	0.00	0.00	4.00		
	Suma	Recursos		\$300	\$290	96.70	\$0	\$0	0.00	\$0	\$0	0.00	\$0	\$0	0.00	\$300		
2 Desarrollar 1 Intervención Para La Reducción Del Riesgo Y Adaptación Al Cambio Climático	Tipo de anualización	Magnitud		0.00		0.00	0.00		0.00	1.00		0.00	0.00	0.00	0.00	1.00		
	Suma	Recursos		\$0	\$0	0.00	\$0	\$0	0.00	\$928	\$0	0.00	\$0	\$0	0.00	\$928		
33 Más árboles y más y mejor espacio público				\$488	\$488	100.00	\$835	\$824	98.74	\$1,070	\$14	1.35	\$267	\$0	0.00	\$2,660		
2138 Más árboles y más y mejor espacio público en Santa Fe				\$488	\$488	100.00	\$835	\$824	98.74	\$1,070	\$14	1.35	\$267	\$0	0.00	\$2,660		
1 Intervenir 12 Parques Vecinales Y/O De Bolsillo Con Acciones De Mejoramiento, Mantenimiento Y/O Dotación.	Tipo de anualización	Magnitud		3.00	3.00	100.00	4.00	3.00	75.00	5.00	0.00	0.00	0.00	0.00	0.00	12.00		
	Suma	Recursos		\$488	\$488	100.00	\$595	\$584	98.23	\$1,070	\$14	1.35	\$0	\$0	0.00	\$2,153		
2 Mantener 5000 Árboles Urbanos Y/O Rurales.	Tipo de anualización	Magnitud		0.00		0.00	1,300.00	1,300.00	100.00	0.00		0.00	3,700.00		0.00	5,000.00		
	Suma	Recursos		\$0	\$0	0.00	\$240	\$240	100.00	\$0	\$0	0.00	\$267	\$0	0.00	\$507		
34 Bogotá protectora de los animales				\$320	\$311	97.19	\$200	\$195	97.60	\$530	\$20	3.85	\$384	\$0	0.00	\$1,434		
2074 Santa Fe protectora de los animales				\$320	\$311	97.19	\$200	\$195	97.60	\$530	\$20	3.85	\$384	\$0	0.00	\$1,434		
1 Atender 15000 Animales En Urgencias, Brigadas Médico Veterinarias, Acciones De Esterilización, Educación Y Adopción.	Tipo de anualización	Magnitud		3,500.00	3,500.00	100.00	2,000.00	2,000.00	100.00	4,750.00	0.00	0.00	4,750.00		0.00	15,000.00		
	Suma	Recursos		\$320	\$311	97.19	\$200	\$195	97.60	\$530	\$20	3.85	\$384	\$0	0.00	\$1,434		
37 Provisión y mejoramiento de servicios públicos				\$196	\$196	100.00	\$0	\$0	0.00	\$2,200	\$0	0.00	\$223	\$0	0.00	\$2,619		
2129 Provisión y mejoramiento de servicios públicos en Santa Fe				\$196	\$196	100.00	\$0	\$0	0.00	\$2,200	\$0	0.00	\$223	\$0	0.00	\$2,619		
1 Fortalecer 4 Acueductos Veredales Con Asistencia, Intervenir Técnica U Organizativa	Tipo de anualización	Magnitud		1.00	1.00	100.00	0.00		0.00	1.00		0.00	2.00		0.00	4.00		
	Suma	Recursos		\$196	\$196	100.00	\$0	\$0	0.00	\$2,200	\$0	0.00	\$223	\$0	0.00	\$2,619		
38 Ecoeficiencia, reciclaje, manejo de residuos e inclusión de la población recicladora				\$588	\$585	99.47	\$159	\$157	98.53	\$378	\$16	4.13	\$297	\$0	0.00	\$1,422		
2131 Ecoeficiencia y manejo de residuos en Santa Fe				\$588	\$585	99.47	\$159	\$157	98.53	\$378	\$16	4.13	\$297	\$0	0.00	\$1,422		
1 Capacitar 1200 Personas En Separación En La Fuente Y Reciclaje	Tipo de anualización	Magnitud		300.00	300.00	100.00	250.00	300.00	120.00	325.00	101.00	31.08	325.00		0.00	1,200.00		
	Suma	Recursos		\$245	\$242	98.73	\$159	\$157	98.53	\$50	\$16	31.20	\$297	\$0	0.00	\$751		
2 Realizar 3 Acciones Con Energías Alternativas Para El Área Rural	Tipo de anualización	Magnitud		1.00	1.00	100.00	0.00		0.00	2.00		0.00	0.00	0.00	0.00	3.00		
	Suma	Recursos		\$343	\$343	100.00	\$0	\$0	0.00	\$328	\$0	0.00	\$0	\$0	0.00	\$671		
03 Inspirar confianza y legitimidad para vivir sin miedo y ser epicentro de cultura ciudadana, paz y reconciliación				\$1,746	\$1,716	98.28	\$2,212	\$2,138	96.67	\$1,923	\$622	32.36	\$2,020	\$0	0.00	\$7,901		
39 Bogotá territorio de paz y atención integral a las víctimas del conflicto armado				\$0	\$0	0.00	\$120	\$117	97.38	\$0	\$0	0.00	\$225	\$0	0.00	\$345		
2187 Santa Fe territorio de paz y atención integral a las víctimas del conflicto armado				\$0	\$0	0.00	\$120	\$117	97.38	\$0	\$0	0.00	\$225	\$0	0.00	\$345		
1 Vincular 500 Personas A Procesos De Construcción De Memoria, Verdad, Reparación Integral A Víctimas, Paz Y Reconciliación.	Tipo de anualización	Magnitud		0.00		0.00	250.00	250.00	100.00	0.00		0.00	250.00		0.00	500.00		
	Suma	Recursos		\$0	\$0	0.00	\$120	\$117	97.38	\$0	\$0	0.00	\$225	\$0	0.00	\$345		
40 Más mujeres viven una vida libre de violencias, se sienten seguras y acceden con confianza al sistema de justicia				\$620	\$618	99.64	\$366	\$366	100.00	\$351	\$0	0.00	\$736	\$0	0.00	\$2,073		
2161 Santa Fe con más mujeres seguras y defensoras de sus derechos				\$620	\$618	99.64	\$366	\$366	100.00	\$351	\$0	0.00	\$736	\$0	0.00	\$2,073		
1 Capacitar 1020 Personas Para La Construcción De Ciudadanía Y Desarrollo De Capacidades Para El Ejercicio De Derechos De Las Mujeres.	Tipo de anualización	Magnitud		510.00	510.00	100.00	0.00		0.00	0.00		0.00	510.00		0.00	510.00		
	Suma	Recursos		\$328	\$326	99.32	\$0	\$0	0.00	\$0	\$0	0.00	\$389	\$0	0.00	\$717		
2 Vincular 1800 Personas En Acciones Para La Prevención Del Femicidio Y La Violencia Contra La Mujer	Tipo de anualización	Magnitud		450.00	1,289.00	286.44	450.00	450.00	100.00	450.00		0.00	450.00		0.00	1,800.00		
	Suma	Recursos		\$292	\$292	100.00	\$366	\$366	100.00	\$351	\$0	0.00	\$347	\$0	0.00	\$1,356		
43 Cultura ciudadana para la confianza, la convivencia y la participación desde la vida cotidiana				\$265	\$257	96.80	\$565	\$494	87.52	\$880	\$605	68.71	\$1	\$0	0.00	\$1,711		
2128 Santa Fe con convivencia, justicia y seguridad				\$265	\$257	96.80	\$565	\$494	87.52	\$880	\$605	68.71	\$1	\$0	0.00	\$1,711		
1 Implementar 4 Estrategias De Atención De Movilizaciones Y Aglomeraciones En El Territorio A Través De Equipos De Gestores De Convivencia Bajo El Direccionamiento Estratégico De La Secretaría De Seguridad, Convivencia Y Justicia.	Tipo de anualización	Magnitud		1.00	1.00	100.00	1.00	1.00	100.00	1.00	0.25	25.00	1.00		0.00	4.00		
	Suma	Recursos		\$265	\$257	96.80	\$565	\$494	87.52	\$880	\$605	68.71	\$1	\$0	0.00	\$1,711		
45 Espacio público más seguro y construido colectivamente				\$609	\$595	97.71	\$711	\$711	100.00	\$338	\$18	5.21	\$709	\$0	0.00	\$2,367		
2130 Espacio público mas seguro y construido colectivamente en Santa Fe				\$609	\$595	97.71	\$711	\$711	100.00	\$338	\$18	5.21	\$709	\$0	0.00	\$2,367		
1 Realizar 4 Acuerdos Para El Uso Del Ep Con Fines Culturales, Deportivos, Recreacionales O De Mercados Temporales.	Tipo de anualización	Magnitud		2.00	2.00	100.00	0.00		0.00	0.00		0.00	2.00		0.00	4.00		
	Suma	Recursos		\$369	\$361	97.91	\$0	\$0	0.00	\$0	\$0	0.00	\$425	\$0	0.00	\$794		

(\*) Meta proyecto de inversión con tipo de anualización diferente a suma. Se debe observar el valor programado y ejecutado de sus magnitudes en cada vigencia.

(\*\*\*\*) La programación y ejecución de magnitud de metas de proyecto de inversión incluye la vigencia actual y la vigencia anterior según desagregación efectuada por la entidad, mientras que los recursos corresponden únicamente a la vigencia actual.

ULTIMA VERSION OFICIAL

# Plan de Desarrollo local UN NUEVO CONTRATO SOCIAL Y AMBIENTAL PARA SANTA FE

## Plan de Acción 2021 - 2024. Componente de inversión por localidad con corte a 31/03/2023

### 003 - Santa Fe

Millones de pesos corrientes

Propósito / Programa General / Proyecto / Metas (****)					2021			2022			2023			2024			TOTAL				
					Programado	Ejecutado	%	Programado	Ejecutado	%	Programado	Ejecutado	%	Programado	Ejecutado	%	Programado	Ejecutado	%		
2 Realizar 4 Acuerdos Para La Promover La Formalización De Vendedores Informales A Círculos Económicos Productivos De La Ciudad		Tipo de anualización	Magnitud				1.00	1.00	100.00	1.00	1.00	100.00	1.00	0.00	0.00	1.00			4.00	2.00	50.00
		Suma	Recursos				\$240	\$234	97.40	\$400	\$400	100.00	\$338	\$18	5.21	\$284	\$0	0.00	\$1,262	\$652	51.62
3 Realizar 2 Acuerdos Para La Vinculación De La Ciudadanía En Los Programas Adelantados Por El Idrd Y Acuerdos Con Vendedores Informales O Estacionarios.		Tipo de anualización	Magnitud				0.00		0.00	2.00	2.00	100.00	0.00		0.00	0.00		0.00	2.00	2.00	100.00
		Suma	Recursos				\$0	\$0	0.00	\$311	\$311	100.00	\$0	\$0	0.00	\$0	\$0	0.00	\$311	\$311	100.00
48 Plataforma institucional para la seguridad y justicia							\$252	\$247	97.84	\$450	\$450	100.00	\$354	\$0	0.00	\$349	\$0	0.00	\$1,405	\$697	49.58
2163 Plataforma institucional para la seguridad y justicia en Santa Fe							\$252	\$247	97.84	\$450	\$450	100.00	\$354	\$0	0.00	\$349	\$0	0.00	\$1,405	\$697	49.58
1 Atender 750 Personas En Estrategias De Acceso A La Justicia Integral En La Ciudad.		Tipo de anualización	Magnitud				375.00	390.00	104.00	0.00		0.00	0.00		0.00	375.00			750.00	390.00	52.00
		Suma	Recursos				\$252	\$247	97.85	\$0	\$0	0.00	\$0	\$0	0.00	\$349	\$0	0.00	\$601	\$247	41.03
2 Suministrar 48 Dotaciones Tecnológicas A Organismos De Seguridad.		Tipo de anualización	Magnitud				0.00		0.00	35.00	35.00	100.00	13.00			0.00		0.00	48.00	35.00	72.92
		Suma	Recursos				\$0	\$0	0.00	\$450	\$450	100.00	\$354	\$0	0.00	\$0	\$0	0.00	\$804	\$450	55.97
04 Hacer de Bogotá Región un modelo de movilidad multimodal, incluyente y sostenible							\$1,923	\$1,106	57.50	\$4,280	\$4,280	100.00	\$10,281	\$0	0.00	\$1,001	\$0	0.00	\$17,485	\$5,386	30.80
49 Movilidad segura, sostenible y accesible							\$1,923	\$1,106	57.50	\$4,280	\$4,280	100.00	\$10,281	\$0	0.00	\$1,001	\$0	0.00	\$17,485	\$5,386	30.80
2145 Movilidad segura, sostenible y accesible en Santa Fe							\$1,923	\$1,106	57.50	\$4,280	\$4,280	100.00	\$10,281	\$0	0.00	\$1,001	\$0	0.00	\$17,485	\$5,386	30.80
1 Intervenir 16275 M2 De Elementos Del Sistema De Espacio Público Peatonal Con Acciones De Construcción Y/O Conservación		Tipo de anualización	Magnitud				0.00		0.00	15,875.00	15,875.00	100.00	400.00			0.00		0.00	16,275.00	15,875.00	97.54
		Suma	Recursos				\$0	\$0	0.00	\$1,182	\$1,182	100.00	\$436	\$0	0.00	\$0	\$0	0.00	\$1,618	\$1,182	73.05
2 Intervenir 2000 M2 De Puentes Vehiculares Y/O Peatonales De Escala Local Sobre Cuerpos De Agua Con Acciones De Construcción Y/O Conservación		Tipo de anualización	Magnitud				0.00		0.00	0.00	0.00	0.00	150.00			1,850.00			2,000.00	0.00	0.00
		Suma	Recursos				\$0	\$0	0.00	\$176	\$176	100.00	\$818	\$0	0.00	\$1	\$0	0.00	\$995	\$176	17.64
3 Intervenir 5.32 Km/ Carril Malla Vial Urbana (Local O Intermedia) Con Acciones De Construcción Y/O Conservación.		Tipo de anualización	Magnitud				0.25	0.43	172.00	2.07	2.07	100.00	3.00			0.00		0.00	5.32	2.50	46.99
		Suma	Recursos				\$1,731	\$915	52.85	\$2,747	\$2,747	100.00	\$4,752	\$0	0.00	\$0	\$0	0.00	\$9,229	\$3,662	39.67
4 Intervenir 2.5 Km/ Carril Malla Vial Rural Con Acciones De Construcción Y/O Conservación		Tipo de anualización	Magnitud				0.00		0.00	0.00	0.00	0.00	2.00			0.50			2.50	0.00	0.00
		Suma	Recursos				\$0	\$0	0.00	\$176	\$176	100.00	\$4,000	\$0	0.00	\$999	\$0	0.00	\$5,175	\$176	3.39
5 Intervenir 1600 Metros Lineales De Ciclo-Infraestructura Con Acciones De Construcción Y/O Conservación.		Tipo de anualización	Magnitud				400.00	400.00	100.00	0.00		0.00	500.00			700.00			1,600.00	400.00	25.00
		Suma	Recursos				\$192	\$191	99.38	\$0	\$0	0.00	\$275	\$0	0.00	\$1	\$0	0.00	\$468	\$191	40.83
05 Construir Bogotá Región con gobierno abierto, transparente y ciudadanía consciente							\$5,603	\$5,429	96.89	\$11,476	\$11,242	97.96	\$8,716	\$4,015	46.07	\$6,273	\$0	0.00	\$32,068	\$20,686	64.51
54 Transformación digital y gestión de TIC para un territorio inteligente							\$495	\$474	95.71	\$605	\$605	100.00	\$298	\$18	6.04	\$572	\$0	0.00	\$1,970	\$1,097	55.68
2114 Transformación digital y gestión de TIC en Santa Fe		Tipo de anualización	Magnitud				15.00	16.00	106.67	15.00	15.00	100.00	16.00	0.00	0.00	14.00			60.00	31.00	51.67
		Suma	Recursos				\$495	\$474	95.72	\$605	\$605	100.00	\$298	\$18	6.04	\$572	\$0	0.00	\$1,970	\$1,097	55.68
55 Fortalecimiento de Cultura Ciudadana y su institucionalidad							\$991	\$978	98.70	\$4,128	\$3,934	95.30	\$1,827	\$43	2.36	\$1,401	\$0	0.00	\$8,347	\$4,955	59.36
2156 Participación y cultura ciudadana en Santa Fe							\$991	\$978	98.70	\$4,128	\$3,934	95.30	\$1,827	\$43	2.36	\$1,401	\$0	0.00	\$8,347	\$4,955	59.36
1 Intervenir 24 Sedes De Salones Comunes		Tipo de anualización	Magnitud				6.00	6.00	100.00	6.00	6.00	100.00	6.00			6.00			24.00	12.00	50.00
		Suma	Recursos				\$421	\$421	100.00	\$3,870	\$3,676	94.98	\$680	\$0	0.00	\$484	\$0	0.00	\$5,455	\$4,097	75.10
2 Capacitar 1000 Personas A Través De Procesos De Formación Para La Participación De Manera Virtual Y Presencial		Tipo de anualización	Magnitud				250.00	273.00	109.20	160.00	160.00	100.00	300.00			290.00			1,000.00	433.00	43.30
		Suma	Recursos				\$163	\$157	96.26	\$77	\$77	100.00	\$141	\$0	0.00	\$240	\$0	0.00	\$620	\$233	37.60
3 Fortalecer 120 Organizaciones, Jac E Instancias De Participación Ciudadana Fortalecer Organizaciones, Jac E Instancias De Participación Ciudadana.		Tipo de anualización	Magnitud				30.00	60.00	200.00	12.00	12.00	100.00	40.00	0.00	0.00	38.00			120.00	72.00	60.00
		Suma	Recursos				\$407	\$400	98.33	\$181	\$181	100.00	\$1,006	\$43	4.29	\$677	\$0	0.00	\$2,271	\$624	27.50
56 Gestión Pública Efectiva							\$0	\$0	0.00	\$1	\$0	0.00	\$1	\$0	0.00	\$1	\$0	0.00	\$3	\$0	0.00
2136 Gestión pública efectiva en Santa Fe							\$0	\$0	0.00	\$1	\$0	0.00	\$1	\$0	0.00	\$1	\$0	0.00	\$3	\$0	0.00
1 Construir 1 Sede Administrativa Local		Tipo de anualización	Magnitud				0.00		0.00	1.00			1.00			1.00					0.00
		(*) Constante	Recursos				\$0	\$0	0.00	\$1	\$0	0.00	\$1	\$0	0.00	\$1	\$0	0.00	\$3	\$0	0.00
57 Gestión Pública Local							\$4,116	\$3,976	96.59	\$6,743	\$6,704	99.42	\$6,590	\$3,954	60.00	\$4,299	\$0	0.00	\$21,748	\$14,634	67.29
1822 Santa Fe abierta y transparente							\$19	\$19	99.70	\$20	\$20	100.00	\$28	\$0	0.00	\$20	\$0	0.00	\$87	\$39	44.80
1 Realizar 1 Rendición De Cuentas Anual.		Tipo de anualización	Magnitud				1.00	1.00	100.00	1.00	1.00	100.00	1.00			1.00					0.00
		(*) Constante	Recursos				\$19	\$19	99.69	\$20	\$20	100.00	\$28	\$0	0.00	\$20	\$0	0.00	\$87	\$39	44.80
2105 Gestión publica local en Santa Fe							\$4,097	\$3,957	96.58	\$6,723	\$6,684	99.42	\$6,562	\$3,954	60.26	\$4,279	\$0	0.00	\$21,661	\$14,595	67.38
1 Realizar 4 Estrategias De Fortalecimiento Institucional		Tipo de anualización	Magnitud				1.00	1.00	100.00	1.00	1.00	100.00	1.00	0.25	25.00	1.00			4.00	2.25	56.25
		Suma	Recursos				\$3,252	\$3,112	95.69	\$5,347	\$5,347	100.00	\$5,072	\$3,175	62.60	\$3,297	\$0	0.00	\$16,968	\$11,634	68.56
2 Realizar 4 Acciones De Inspección, Vigilancia Y Control		Tipo de anualización	Magnitud				1.00	1.00	100.00	1.00	1.00	100.00	1.00	0.25	25.00	1.00			4.00	2.25	56.25
		Suma	Recursos				\$846	\$846	100.00	\$1,375	\$1,336	97.15	\$1,490	\$779	52.30	\$982	\$0	0.00	\$4,693	\$2,961	63.10

(\*) Meta proyecto de inversión con tipo de anualización diferente a suma. Se debe observar el valor programado y ejecutado de sus magnitudes en cada vigencia.

(\*\*\*\*) La programación y ejecución de magnitud de metas de proyecto de inversión incluye la vigencia actual y la vigencia anterior según desagregación efectuada por la entidad, mientras que los recursos corresponden únicamente a la vigencia actual.

ULTIMA VERSION OFICIAL

**Plan de Desarrollo local UN NUEVO CONTRATO SOCIAL Y AMBIENTAL PARA SANTA FE**

Plan de Acción 2021 - 2024. Componente de inversión por localidad con corte a 31/03/2023

**003 - Santa Fe**

Millones de pesos corrientes

Propósito / Programa General / Proyecto / Metas (****)	2021			2022			2023			2024			TOTAL		
	Programado	Ejecutado	%	Programado	Ejecutado	%	Programado	Ejecutado	%	Programado	Ejecutado	%	Programado	Ejecutado	%
<b>TOTAL LOCALIDAD 003-SANTA FE</b>	\$25,346	\$24,190	95.44	\$36,562	\$36,034	98.56	\$43,758	\$7,303	16.69	\$27,203	\$0	0.00	\$132,869	\$67,527	50.82

(\*) Meta proyecto de inversión con tipo de anualización diferente a suma. Se debe observar el valor programado y ejecutado de sus magnitudes en cada vigencia.

(\*\*\*\*) La programación y ejecución de magnitud de metas de proyecto de inversión incluye la vigencia actual y la vigencia anterior según desagregación efectuada por la entidad, mientras que los recursos corresponden únicamente a la vigencia actual.